

PELLES HYDRAULIQUES VOLVO

SOLUTIONS DE DÉMOLITION

EC360CHR / EC460CHR / EC700BHR
PELLE DE DEMOLITION GRANDE HAUTEUR



MORE CARE. BUILT IN.



CARACTERISTIQUES DE L'EC360CHR

Moteur

La plus récente génération de moteurs diesel Volvo utilise la technologie Volvo de combustion avancée (V-ACT) pour réduire les émissions et optimiser au maximum les performances et le rendement énergétique. Ces moteurs, conformes aux normes européennes Phase IIIA, sont équipés d'injecteurs haute pression, d'un turbocompresseur et d'un refroidisseur air-air pour l'air de suralimentation, ainsi que d'un système de gestion électronique conçu pour optimiser les performances.

Moteur	Volvo D12D EBE3
Puissance maxi à	28 tr/s (1 700 tr/min)
Net (ISO 9249, SAE J1349)	205 kW (279 ch)
Puissance brute (SAE J1995)	215 kW (293 ch)
Couple maxi à 1 275 tr/min	1 660 Nm
Nombre de cylindres	6
Cylindrée	12,1 l
Alésage	131 mm
Course	150 mm

Système électrique

Système électrique de grande capacité, efficacement protégé. Des prises de faisceaux étanches à double verrouillage sont utilisées pour assurer des connexions anticorrosion. Les relais principaux et les électrovannes sont blindés pour éviter les dommages. L'interrupteur principal est de série.

Tension	24 V
Batteries	2 x 12 V
Capacité de la batterie	200 Ah
Alternateur	28 V / 80 A

Capacités de remplissage en service

Réservoir de carburant	620 l
Système hydraulique, total	500 l
Réservoir hydraulique	220 l
Huile moteur	42 l
Liquide de refroidissement du moteur	60 l
Réducteur d'orientation	6 l
Réducteur de translation	2 x 5,5 l

Système d'orientation

Le système d'orientation comprend un moteur à pistons axiaux entraînant un réducteur planétaire pour fournir un couple maximum. Frein automatique et valve antirebond de série.

Vitesse de rotation maxi	10,3 tr/min
Couple de rotation maxi	130,5 kNm

Entraînement

Chaque chenille est entraînée par un moteur de translation automatique à deux rapports. Les freins de chenille sont à multidisques avec application par ressort et desserrage hydraulique. Les moteurs de translation, les freins et les réducteurs planétaires sont parfaitement protégés à l'intérieur des longerons de chenilles.

Traction maxi au timon	267,0 kN
Vitesse de translation maxi	3,4/4,8 km/h
Capacité de franchissement de pentes	35°

Système hydraulique

Le système hydraulique, également désigné en tant que "mode de travail automatique", est conçu pour un maximum de productivité, de capacité de creusement et de précision de manœuvre, le tout joint à une faible consommation de carburant. Le système de cumul, avec fonctions prioritaires : flèche, balancier et orientation, joint à une recirculation de l'huile vers le balancier et le

godet, permet d'atteindre des performances optimales.

Le système inclut les principales fonctions suivantes :

Système de cumul de débit : le débit cumulé des deux pompes hydrauliques permet d'accélérer les cycles et d'augmenter la productivité.

Flèche prioritaire : la priorité accordée à la flèche permet une montée plus rapide en cours de chargement ou de creusement à une certaine profondeur.

Balancier prioritaire : cette fonction permet d'accélérer les cycles en nivellement et d'augmenter le taux de remplissage du godet en creusement.

Orientation prioritaire : la priorité accordée au système d'orientation permet d'effectuer plus rapidement plusieurs mouvements simultanés.

Recirculation : cette fonction empêche toute cavitation et fournit le débit nécessaire pour différentes opérations simultanées, ce qui contribue à augmenter la productivité.

Power boost : toutes les forces d'excavation et de levage sont amplifiées.

Valves de maintien : Les valves de maintien de la flèche et du balancier empêchent l'équipement excavateur de riper.

Pompe principale :

Type : 2 pompes à pistons axiaux et débit variable
Débit maxi : 2 x 300 l/min

Pompe pilote :

Type : pompe à engrenages
Débit maxi : 25,5 l/min

Moteurs hydrauliques :

Translation : moteur à pistons axiaux et débit variable avec frein mécanique

Orientation : moteur à pistons axiaux à cylindrée fixe avec frein mécanique

Réglage du clapet de décharge :

Outil 32,4/35,3 MPa
Circuit translation 35,3 MPa
Circuit d'orientation 27,9 MPa
Circuit pilote 3,9 MPa

Vérin hydraulique de démolition	Qté	Alésage ø mm	Course mm
Vérin de flèche de base	2	160	1 530
Vérin de balancier intermédiaire	1	160	1 530
Vérin de balancier de démolition	1	150	1 745
Vérin de balancier de broyeur	1	130	1 150

Vérin hydraulique d'excavation

Vérin de flèche de base	2	160	1 530
Vérin de balancier	1	175	1 700
Vérin de godet	1	145	1 285

Vérin hydraulique pour HR

Vérin modulaire	2	100	545
Vérin de cabine basculante	2	65	130
Vérin de châssis porteur à voie réglable hydr.	2	140	1 000

Équipement excavateur

Balancier avec bande de renfort	3,20 m
Balancier sans bande de renfort	3,20 m
Balancier avec bande de renfort	3,90 m
Balancier sans bande de renfort	3,90 m
Rayon de godet	1 880 mm

Châssis porteur

Le châssis porteur a une robuste structure en X. Les maillons de chaînes graissés et étanches sont de série.

Tuiles de chenilles	2 x 50
Pas de la chaîne	215,9 mm
Largeur de tuiles, triple arêtes	600/700/800*/900* mm
Largeur de tuiles, double arêtes	600 mm
Galets inférieurs	2 x 9
Galets supérieurs, châssis porteur fixe	2 x 2
Galets supérieurs, châssis porteur à voie réglable hyd.	2 x 3

Cabine basculante

La cabine basculante hydraulique standard s'incline jusqu'à 30 degrés pour améliorer la visibilité, réduire la fatigue du conducteur et détendre son cou sur les travaux en hauteur.

La nouvelle cabine Volvo Care Cab avec structure de protection assure un maximum de sécurité au conducteur, tout en étant plus spacieuse, entre autres au niveau des jambes et des pieds. Système audio avec commande à distance. Porte-gobelets, bouches d'air à grand débit. Consoles de joystick réglables séparément.

Visibilité excellente sur 360° grâce à une vitre de cabine maximisée, toit transparent, 2 portes coulissantes.

Le pare-brise avant mobile peut facilement être fixé au plafond et la partie inférieure de la vitre avant peut être rangée dans la porte latérale. L'éclairage intérieur comprend une liseuse et un éclairage de cabine avec minuterie.

L'air pressurisé et filtré pénétrant dans la cabine est fourni par une climatisation à 14 bouches d'aération permettant un dégivrage rapide et offrant d'excellentes performances de refroidissement et de chauffage. Le conducteur est protégé des vibrations grâce à des coussins munis d'une suspension visqueuse/à ressort.

Siège de haute qualité avec réglage en hauteur, du basculement, de l'inclinaison et longitudinal, ceinture rétractable et suspension horizontale sélectionnable pour réduire la transmission des vibrations au corps.

Un écran couleur LCD de 16,3 cm (6,4"), facilement lisible, fournit une information en temps réel sur les différentes fonctions de la machine, un diagnostic précis des anomalies éventuelles et les données nécessaires pour le réglage de divers outils ou accessoires. Cet écran peut être relié à une caméra de vision arrière (option).

Niveaux sonores :
Niveau de bruit à l'intérieur de la cabine selon la norme ISO 6396 LpA 73 dB(A)
Niveau de bruit extérieur selon la norme ISO 6395 et directive 2000/14/EC LwA 105 dB(A)

Poids

Au niveau de l'équipement de démolition (hypothèse : Tuiles 600 mm pour la région EU)

	Châssis porteur fixe	Châssis porteur à voie réglée hydrauliquement
Machine de base	Kg 35 485	39 635
Équipement de démolition 3 pièces (berceau inclus)	Kg 6 370	6 370
Contrepoids supplémentaire	Kg 3 800	3 800
Poids total	Kg 45 655	49 805
Machine de base	Kg 35 485	39 635
Équipement excavateur avec balancier de 3,2 m (berceau inclus)	Kg 5 280	5 280
Poids total	Kg 40 765	44 915

CARACTÉRISTIQUES DE L'EC460CHR

Moteur

La plus récente génération de moteurs diesel Volvo utilise la technologie Volvo de combustion avancée (V-ACT) pour réduire les émissions et optimiser au maximum les performances et le rendement énergétique. Ces moteurs, conformes aux normes européennes Phase IIIA, sont équipés d'injecteurs haute pression, d'un turbocompresseur et d'un refroidisseur air-air pour l'air de suralimentation, ainsi que d'un système de gestion électronique conçu pour optimiser les performances.

Moteur	Volvo D12D EAE3
Puissance maxi à	30 tr/s (1 800 tr/min)
Net (ISO 9249, SAE J1349)	245 kW (333 ch)
Puissance brute (SAE J1995)	255 kW (347 ch)
Couple maxi à 1 350 tr/min	1 820 Nm
Nombre de cylindres	6
Cylindrée	12,1 l
Alésage	131 mm
Course	150 mm

Système électrique

Système électrique de grande capacité, efficacement protégé. Des prises de faisceaux étanches à double verrouillage sont utilisées pour assurer des connexions anticorrosion. Les relais principaux et les électrovannes sont blindés pour éviter les dommages. L'interrupteur principal est de série.

Tension	24 V
Batteries	2 x 12 V
Capacité de la batterie	200 Ah
Alternateur	28 V / 80 A

Capacités de remplissage en service

Réservoir de carburant	685 l
Système hydraulique, total	525 l
Réservoir hydraulique	270 l
Huile moteur	42 l
Liquide de refroidissement du moteur	60 l
Réducteur d'orientation	2 x 6 l
Réducteur de translation	2 x 5,5 l

Système d'orientation

Le système d'orientation utilise deux moteurs à pistons axiaux entraînant deux réducteurs planétaires pour atteindre un maximum de couple. Frein automatique et valve antirebond de série.

Vitesse de rotation maxi	8,8 tr/min
Couple de rotation maxi	166 kNm

Entraînement

Chaque chenille est entraînée par un moteur de translation automatique à deux rapports. Les freins de chenille sont à multidisques avec application par ressort et desserrage hydraulique. Les moteurs de translation, les freins et les réducteurs planétaires sont parfaitement protégés à l'intérieur des longerons de chenilles.

Traction maxi au timon	341 kN
Vitesse de translation maxi	3,2/5,1 km/h
Capacité de franchissement de pentes	35°

Système hydraulique

Le système hydraulique, également désigné en tant que "mode de travail automatique", est conçu pour un maximum de productivité, de capacité de creusement et de précision de manœuvre, le tout joint à une faible consommation de carburant. Le système de cumul, avec fonctions prioritaires : flèche, balancier et orientation, joint à une recirculation

de l'huile vers le balancier et le godet, permet d'atteindre des performances optimales.

Le système inclut les principales fonctions suivantes :

Système de cumul de débit : le débit cumulé des deux pompes hydrauliques permet d'accélérer les cycles et d'augmenter la productivité.

Flèche prioritaire : la priorité accordée à la flèche permet une montée plus rapide en cours de chargement ou de creusement à une certaine profondeur.

Balancier prioritaire : cette fonction permet d'accélérer les cycles en nivellement et d'augmenter le taux de remplissage du godet en creusement.

Orientation prioritaire : la priorité accordée au système d'orientation permet d'effectuer plus rapidement plusieurs mouvements simultanés.

Recirculation : cette fonction empêche toute cavitation et fournit le débit nécessaire pour différentes opérations simultanées, ce qui contribue à augmenter la productivité.

Power Boost : toutes les forces d'excavation et de levage sont amplifiées.

Valves de maintien : les valves de maintien de la flèche et du balancier empêchent l'équipement excavateur de riper.

Pompe principale :

Type : 2 pompes à pistons axiaux et débit variable
Débit maxi : 2 x 358 l/min

Pompe pilote :

Type : pompe à engrenages
Débit maxi : 32 l/min

Moteurs hydrauliques :

Translation : moteur à pistons axiaux et débit variable avec frein mécanique

Orientation : moteur à pistons axiaux à cylindrée fixe avec frein mécanique

Réglage du clapet de décharge :

Outil.....	32,4 / 35,3 MPa
Circuit translation.....	32,4 MPa
Circuit d'orientation.....	25,5 MPa
Circuit pilote.....	3,9 MPa

Vérin hydraulique de démolition	Qté	Alésage ø mm	Course mm
Vérin de flèche de base	2	175	1 590
Vérin de balancier intermédiaire	1	175	1 700
Vérin de balancier de démolition	1	175	1 700
Vérin de balancier de broyeur	1	130	1 150

Vérin hydraulique d'excavation

Vérin de flèche de base	2	175	1 590
Vérin de balancier	1	190	1 850
Vérin de godet	1	165	1 335

Vérin hydraulique pour HR

Vérin modulaire	2	100	590
Vérin de cabine basculante	2	65	130
Vérin de châssis porteur à voie réglable hydr.	2	140	1 000

Équipement excavateur

Balancier avec bande de renfort	3,35 m
Balancier sans bande de renfort	3,35 m
Balancier avec bande de renfort	3,90 m
Balancier sans bande de renfort	3,90 m
Rayon de godet	1 993 mm
Rayon de godet	1 936 mm

Châssis porteur

Le châssis porteur a une robuste structure en X. Les maillons de chaînes graissés et étanches sont de série.

Tuiles de chenilles	2 x 52
Pas de la chaîne	216 mm
Largeur de tuiles, à triple arêtes	600/700/800/900* mm

Largeur de tuiles à, double arêtes	600 mm
Galets inférieurs	2 x 9
Galets supérieurs, châssis porteur fixe	2 x 2
Galets supérieurs, châssis porteur à voie réglable meca.	2 x 3
Galets supérieurs, châssis porteur à voie réglable hyd.	2 x 3

Cabine basculante

La cabine basculante hydraulique standard s'incline jusqu'à 30 degrés pour améliorer la visibilité, réduire la fatigue du conducteur et détendre son cou sur les travaux en hauteur.

La nouvelle cabine Volvo Care Cab avec structure de protection assure un maximum de sécurité au conducteur, tout en étant plus spacieuse, entre autres au niveau des jambes et des pieds. Système audio avec commande à distance. Porte-gobelets, bouches d'air à grand débit. Consoles de joystick réglables séparément.

Visibilité excellente sur 360° grâce à une vitre de cabine maximisée, toit transparent, 2 portes coulissantes.

Le pare-brise avant mobile peut facilement être fixé au plafond et la partie inférieure de la vitre avant peut être rangée dans la porte latérale. L'éclairage intérieur comprend une liseuse et un éclairage de cabine avec minuterie.

L'air pressurisé et filtré pénétrant dans la cabine est fourni par une climatisation à 14 bouches d'aération permettant un dégivrage rapide et offrant d'excellentes performances de refroidissement et de chauffage. Le conducteur est protégé des vibrations grâce à des coussins munis d'une suspension visqueuse/à ressort.

Siège de haute qualité avec réglage en hauteur, du basculement, de l'inclinaison et longitudinal, ceinture rétractable et suspension horizontale sélectionnable pour réduire la transmission des vibrations au corps.

Un écran couleur LCD de 16,3 cm (6,4"), facilement lisible, fournit une information en temps réel sur les différentes fonctions de la machine, un diagnostic précis des anomalies éventuelles et les données nécessaires pour le réglage de divers outils ou accessoires. Cet écran peut être relié à une caméra de vision arrière (option).

Niveaux sonores :

Niveau de bruit à l'intérieur de la cabine selon la norme ISO 6396 LpA 73 dB(A)

Niveau de bruit extérieur selon la norme ISO 6395 et directive EU 2000/14/CE LwA 106 dB(A)

Poids

Au niveau de l'équipement de démolition (hypothèse : Tuiles 600 mm pour la région EU)

			Châssis porteur fixe	
Machine de base	Kg		42 515	
Équipement de démolition 3 pièces (berceau inclus)	Kg		9 335	
Contrepoids supplémentaire	Kg		3 800	
Poids total	Kg		55 650	
			Châssis porteur à voie réglable meca	
Base machine	Kg		42 515	
Équipement excavateur avec balancier de 3,35 m (berceau inclus)	Kg		6 350	
Poids total	Kg		48 865	
			Châssis porteur à voie réglable hyd.	
Machine de base	Kg	43 780	48 625	
Équipement de démolition 3 pièces (berceau inclus)	Kg	9 335	9 335	
Contrepoids supplémentaire	Kg	3 800	3 800	
Poids total	Kg	56 915	61 760	
			Châssis porteur à voie réglable hyd.	
Machine de base	Kg	43 780	48 625	
Équipement excavateur avec balancier de 3,35 m (berceau inclus)	Kg	6 350	6 350	
Poids total	Kg	50 130	54 975	

CARACTÉRISTIQUES DE L'EC700BHR

Moteur

La plus récente génération de moteurs diesel Volvo utilise la technologie Volvo de combustion avancée (V-ACT) pour réduire les émissions et optimiser au maximum les performances et le rendement énergétique. Le moteur utilise des injecteurs haute pression de haute précision, un turbocompresseur avec échangeur thermique, et des commandes électroniques pour optimiser les performances.

Moteur	VOLVO D16E
Puissance délivrée à	30 tr/s (1 800 tr/min)
Puissance brute (SAE J1995)	346 kW (470 ch)
Net (ISO 9249, SAE J1349)	316 kW (430 ch)
Couple maxi à 1 350 tr/min	2 250 Nm
Nombre de cylindres	6
Cylindrée	16,1 l
Alésage	144 mm
Course	165 mm

Système électrique

Système électrique de grande capacité, efficacement protégé. Des prises de faisceaux étanches à double verrouillage sont utilisées pour assurer des connexions anticorrosion. Les relais principaux et les électrovannes sont blindés pour éviter les dommages. L'interrupteur principal est de série.

Contronics offre une surveillance poussée des fonctions de la machine et d'importantes informations de diagnostic.

Tension	24 V
Batteries	2 x 12 V
Capacité de la batterie	225 Ah
Alternateur	28 V / 80 A

Capacités de remplissage en service

Réservoir de carburant	840 l
Système hydraulique, total	655 l
Réservoir hydraulique	350 l
Huile moteur	42 l
Liquide de refroidissement du moteur	65 l
Réducteur d'orientation	2 x 6 l
Réducteur de translation	2 x 12 l

Système d'orientation

Le système d'orientation utilise 2 moteurs à pistons axiaux entraînant 2 réducteurs planétaires pour atteindre un maximum de couple. Frein automatique et valves antirebond de série.

Vitesse de rotation maxi	6,7 tr/min
---------------------------------	------------

Entraînement

Chaque chenille est entraînée par un moteur de translation automatique à deux rapports. Les freins de chenilles sont du type multidisques, à serrage par ressort et desserrage par voie hydraulique. Les moteurs de translation, les freins et les réducteurs planétaires sont parfaitement protégés à l'intérieur des longerons de chenilles.

Traction maxi au timon	453 kN
Vitesse de translation maxi	3,0/4,6 km/h
Capacité de franchissement de pentes	35°

Système hydraulique

Le système hydraulique, également désigné en tant que "mode de travail à détection

automatique", est conçu pour un maximum de productivité, de capacité de creusement et de précision de manœuvre, le tout joint à une faible consommation de carburant. Le système de cumul, avec fonctions prioritaires : flèche, balancier et orientation, joint à une recirculation de l'huile vers le balancier et le godet, permet d'atteindre des performances optimales.

Le système inclut les principales fonctions suivantes :

Système de cumul de débit : Le débit cumulé des 2 pompes hydrauliques permet d'accélérer les cycles et d'augmenter la productivité.

Flèche prioritaire : La priorité accordée à la flèche permet une montée plus rapide en cours de chargement ou de creusement à une certaine profondeur.

Balancier prioritaire : cette fonction permet d'accélérer les cycles en nivellement et d'augmenter le taux de remplissage du godet en creusement.

Orientation prioritaire : La priorité accordée au système d'orientation permet d'effectuer plus rapidement plusieurs mouvements simultanés.

Recirculation: Cette fonction empêche toute cavitation et fournit le débit nécessaire pour différentes opérations simultanées, ce qui contribue à augmenter la productivité.

Suppression : Cette fonction augmente la force de cavage et la force de levage disponibles.

Valves de maintien : Les valves de maintien de la flèche et du balancier empêchent l'équipement excavateur de riper.

Pompe principale :

Type : deux pompes à pistons axiaux et débit variable

Débit maxi : 2 x 436 l/min

Pompe pilote :

Type : pompe à engrenages

Débit maxi : 27,4 l/min

Moteurs hydrauliques :

Translation : moteur à pistons axiaux et débit variable avec frein mécanique

Orientation : moteur à pistons axiaux à cylindrée fixe avec frein mécanique

Réglage du clapet de décharge :

Outil : . 31,4 / 34,3 MPa

Circuit translation : 34,3 MPa

Circuit d'orientation : 25,5 MPa

Circuit pilote : 3,9 MPa

Vérin hydraulique de démolition

	Oté	Alésage ø mm	Course mm
Vérin de flèche de base	2	200	1 790
Vérin de balancier intermédiaire	1	215	2 070
Vérin de balancier de démolition	1	190	1 850
Vérin de balancier de broyeur	1	140	1 140

Vérin hydraulique d'excavation

Vérin de flèche de base	2	200	1 790
Vérin de balancier	1	215	2 070
Vérin de godet	1	190	1 450

Vérin hydraulique pour HR

Vérin modulaire	2	100	590
Vérin de cabine basculante	2	65	130
Vérin de châssis porteur à voie réglable hydr.	2	140	1 000

Équipement excavateur

Balancier avec bande de renfort	2,90 m
Balancier avec bande de renfort	3,55 m
Balancier avec bande de renfort	4,20 m
Rayon du godet, pour HD	2 138 mm
Rayon du godet, pour RK	2 150 mm

Châssis porteur

Le châssis porteur a une robuste structure en X. Chaînes de chenilles graissées et scellées en standard.

Tuiles de chenilles	2 x 48
Pas de la chaîne	260,4 mm
Largeur de tuiles, double arêtes	650/750/900 mm
Galets inférieurs	2 x 8
Galets supérieurs, châssis porteur à voie réglée méca.	2 x 3
Galets supérieurs, châssis porteur à voie réglée hydr.	2 x 3

Cabine basculante

La cabine basculante hydraulique standard s'incline jusqu'à 30 degrés pour améliorer la visibilité, réduire la fatigue du conducteur et détendre son cou sur les travaux en hauteur.

L'accès à la cabine est facilité par la largeur de la porte. La cabine est montée sur des amortisseurs hydrauliques pour réduire les secousses et les vibrations. Ces amortisseurs, s'ajoutant à l'isolation phonique de la cabine, réduisent nettement le niveau de bruit à l'intérieur de celle-ci. La cabine offre une excellente visibilité panoramique. Le pare-brise avant peut être facilement escamoté dans le plafond, tandis que la vitre avant inférieure peut se démonter et se ranger dans la porte latérale.

Système intégré de climatisation et de chauffage : un ventilateur à commande automatique alimente la cabine en air filtré pressurisé. Cet air est réparti à l'intérieur de la cabine par 13 bouches de ventilation.

Siège conducteur ergonomique :

Le siège et la console de leviers sont réglables indépendamment l'un de l'autre au gré du conducteur. Le siège offre neuf possibilités de réglage et est muni d'une ceinture pour la sécurité et le confort du conducteur.

Niveaux sonores :

Niveau de bruit à l'intérieur de la cabine selon la norme ISO 6396 LpA 74 dB(A)

Niveau de bruit extérieur selon la norme ISO 6395 et la directive EU 2000/14/CE LwA 108 dB(A)

Poids

Au niveau de l'équipement de démolition (hypothèse : tuiles 650 mm pour la région EU)

		Châssis porteur à voie réglable man.	Châssis porteur à voie réglée hydr.
Machine de base	Kg	60 965	68 600
Équipement de démolition 3 pièces (berceau inclus)	Kg	12 060	12 060
Rallonge de flèche	Kg	3 575	3 575
Contrepoids supplémentaire	Kg	4 500	4 500
Poids total	Kg	81 100	88 735
Machine de base	Kg	60 965	68 600
Équipement excavateur avec balancier de 3,35 m (berceau inclus)	Kg	9 880	9 880
Poids total	Kg	70 845	78 480

Pression au sol

Mode démolition EC360CHR ; châssis porteur fixe, avec flèche de base de 10,55 m + flèche démol., balancier intermédiaire 2,5 m, balancier de démolition de 6,7 m, broyeur 2 500 kg, contrepoids de 10 000 kg

Désignation	Largeur de tuiles, mm	Poids en ordre de marche (kg)	Pression au sol, kPa	Largeur hors tout, mm
Triple arêtes	600	47 635	84,9	3 980
	700	48 075	73,5	4 080
	800	48 520	64,9	4 180
	900	48 960	58,2	4 280
Double arêtes	600	47 875	85,4	3 980

Mode démolition EC360CHR ; châssis porteur à voie réglable hydrauliquement, avec flèche de base de 10,55 m + flèche démol., balancier interm. 2,5 m, balancier de démolition de 6,7 m, broyeur 3 000 kg, contrepoids de 10 000 kg

Triple arêtes	600	52 285	93,2	3 980
	700	52 725	80,6	4 080
	800	53 170	70,3	4 180
	900	53 610	63,7	4 280
Double arêtes	600	52 525	93,7	3 980

Mode démolition EC460CHR ; châssis porteur fixe, avec flèche de base de 14,80 m + flèche démol., balancier interm. 2,5 m, balancier de démolition de 8,5 m, broyeur 2 500 kg, contrepoids de 13 239 kg

Triple arêtes	600	57 580	99,5	3 340
	700	58 010	86,0	3 440
	800	58 530	75,9	3 540
	900	59 085	68,1	3 640
Double arêtes	600	57 680	99,7	3 340

Mode démolition EC460CHR ; châssis porteur à voie réglable manuellement, avec flèche de base de 14,80 m + flèche démol., balancier interm. 2,5 m, balancier de démolition de 8,5 m, broyeur 2 500 kg, contrepoids de 13 239 kg

Triple arêtes	600	58 845	101,3	3 490
	700	59 275	87,4	3 590
	800	59 795	77,2	3 690
	900	60 350	69,2	3 790
Double arêtes	600	58 945	101,5	3 490

Mode démolition EC460CHR ; châssis porteur à voie réglable hydrauliquement, avec flèche de base de 14,80 m + flèche démol., balancier interm. 2,5 m, balancier de démolition de 8,5 m, broyeur 3 000 kg, contrepoids de 13 239 kg

Triple arêtes	600	64 190	110,3	3 980
	700	64 620	95,2	4 080
	800	65 140	84,0	4 180
	900	65 695	75,3	4 280
Double arêtes	600	64 290	110,5	3 980

Mode démolition EC700BHR ; châssis porteur à voie réglable mécaniquement, avec flèche de base de 14,77 m + flèche démol., balancier interm. 2,6 m, balancier démolition de 10 m, broyeur 2 500 kg, contrepoids de 15 250 kg

Double arêtes	650	79 575	115,7	4 390
	750	79 975	100,7	4 490
	900	81 315	85,4	4 640

Mode démolition EC700BHR - 3 pièces ; châssis porteur à voie réglable hydrauliquement, avec flèche de base de 14,77 m + flèche démol., balancier interm. 2,6 m, balancier démolition de 10 m, broyeur 3 500 kg, contrepoids de 15 250 kg

Double arêtes	650	88 210	128,2	4 390
	750	88 610	111,6	4 490
	900	89 950	94,4	4 640

Mode démolition EC700BHR - 4 pièces ; châssis porteur à voie réglable hydrauliquement, avec flèche de base de 17,77 m + flèche démol., balancier interm. 2,6 m, balancier démolition de 10 m, broyeur 2 500 kg, contrepoids de 15 250 kg

Double arêtes	650	90 785	132,0	4 390
	750	91 485	115,2	4 490
	900	92 525	97,1	4 640

Dimensions

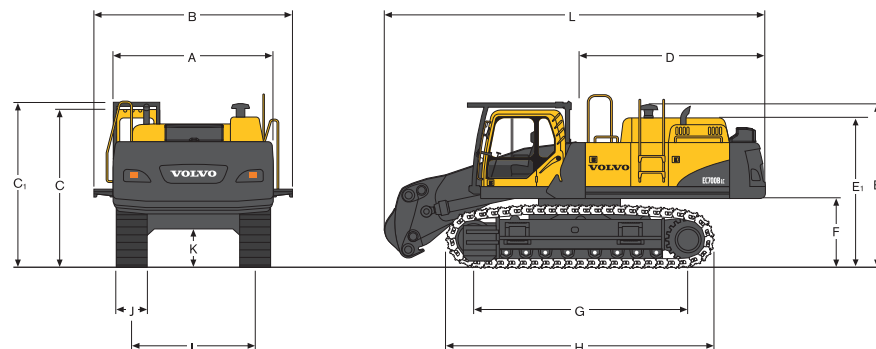

Désignation		EC360CHR Châssis porteur fixe (standard)	EC360CHR Châssis porteur à voie réglable à commande hydraulique	EC460CHR Châssis porteur fixe (standard)	EC460CHR Châssis porteur à voie réglable à commande manuelle	EC460CHR Châssis porteur à voie réglable à commande hydraulique	EC700BHR Châssis porteur à voie réglable à commande manuelle (standard)	EC700BHR Châssis porteur à voie réglable à commande hydraulique
A. Largeur de la tourelle	mm	2 990	2 990	2 990	2 990	2 990	3 420	3 420
B. Largeur hors-tout avec passerelle (uniquement côté gauche)	mm	3 320	3 320	3 320	3 320	3 320	4 286	4 286
Largeur hors-tout avec SIPS (des deux côtés) & Marchepied de cabine (côté gauche)	mm	3 415	3 415	3 415	3 415	3 415	-	-
Largeur hors-tout avec SIPS (des deux côtés) & Marchepied de cabine (côté gauche), déposé	mm	2 990	2 990	2 990	2 990	2 990	-	-
C. Hauteur hors tout	mm	3 270	3 270	3 280	3 390	3 390	3 510	3 510
C ₁ . Hauteur hors-tout (FOG y compris)	mm	3 380	3 380	3 390	3 500	3 500	3 570	3 570
D. Rayon de pivotement AR	mm	3 590	3 590	3 880	3 880	3 880	4 090	4 090
E. Hauteur hors-tout du préfiltre, cyclone	mm	2 670	2 670	2 770	2 880	2 880	3 590	3 590
E ₁ . Hauteur hors-tout du capot moteur	mm	2 750	2 750	2 755	2 865	2 865	3 310	3 310
F. Espace de dégagement minimum pour le contrepoids*	mm	1 260	1 260	1 255	1 365	1 365	1 507	1 507
G. Empattement	mm	4 240	4 240	4 370	4 370	4 370	4 750	4 750
H. Longueur de chenille	mm	5 180	5 210	5 370	5 370	5 370	5 990	5 990
I. Voie (maximum)	mm	2 740	3 380	2 740	2 890	3 380	3 350	3 740
Voie (minimum)	mm	-	2 390	-	2 390	2 390	2 750	2 750
J. Largeur de tuile	mm	600	600	600	600	600	650	650
K. Garde au sol minimum*	mm	500	480	550	745	485	858	625
L. Longueur hors tout	mm	7 060	7 060	7 535	7 535	7 535	8 380	8 380
Poids total sans contrepoids additionnel	kg	35 485	39 635	42 515	43 780	48 625	60 965	68 600

*Arêtes comprises

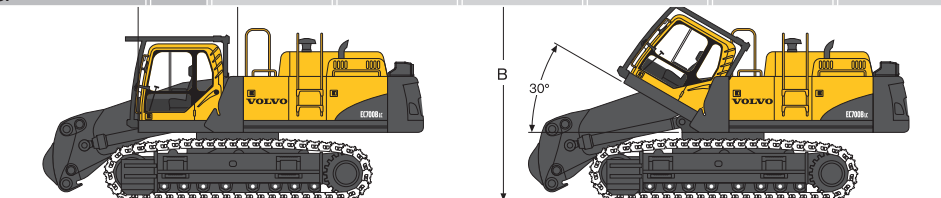

Dimensions de la machine de démolition de base

Désignation		EC360CHR Châssis porteur fixe (standard)	EC360CHR Châssis porteur à voie réglable à commande hydraulique	EC460CHR Châssis porteur fixe (standard)	EC460CHR Châssis porteur à voie réglable à commande manuelle	EC460CHR Châssis porteur à voie réglable à commande hydraulique	EC700BHR Châssis porteur à voie réglable à commande manuelle (standard)	EC700BHR Châssis porteur à voie réglable à commande hydraulique
A. Longueur de la cabine basculante	mm	2 175	2 175	2 175	2 175	2 175	2 015	2 015
B. Hauteur de la cabine entièrement basculée	mm	4 160	4 200	4 240	4 350	4 350	4 200	4 200
Angle de basculement de la cabine	°	30	30	30	30	30	30	30

Dimensions

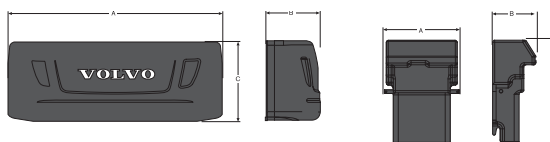

Dimensions du contrepois

Désignation		EC360CHR standard	EC360CHR supplémentaire	EC460CHR standard	EC460CHR supplémentaire	EC700BHR standard	EC700BHR supplémentaire
A. Largeur du contrepois	mm	2 990	1 055	2 990	1 055	3 420	1 450
B. Largeur du contrepois	mm	770	620	920	620	800	660
C. Largeur du contrepois	mm	1 105	1 470	1 140	1 470	1 280	1 650
Poids total du contrepois	kg	5 900	3 800	9 130	3 800	10 250	4 500

ATTENTION !

La machine peut être transportée avec équipement de terrassement en place. Si elle est transportée sans équipement de terrassement, mais avec contrepois supplémentaire (supplément de poids de 3,8 à 4,6 t), veiller à éviter tout risque de basculement en arrière lors du chargement/déchargement sur le véhicule de transport.

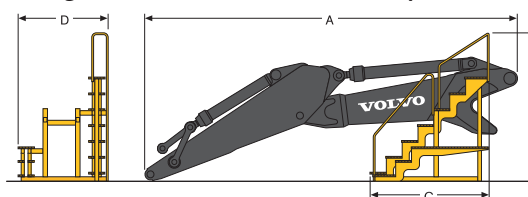

Dimensions de l'équipement rétro

Désignation		EC360CHR 3,2m	EC360CHR 3,9m	EC460CHR 3,35m	EC460CHR 3,9m	EC700BHR 2,9m	EC700BHR 3,55m	EC700BHR 4,2m
A. Longueur - entre fixation et extrémité du balancier	mm	7 070	7 790	8 550	9 090	7 740	8 420	9 340
B. Hauteur hors tout	mm	2 030	2 185	2 500	2 480	2 860	2 760	2 720
C. Longueur du berceau de transport	mm	1 190	1 190	2 880	2 880	3 120	3 120	3 120
D. Largeur du berceau de transport	mm	1 120	1 120	2 250	2 250	2 140	2 140	2 140
Poids de flèche d'excavation avec berceau de transport	kg	5 280	5 415	6 350	6 420	9 880	10 040	10 360

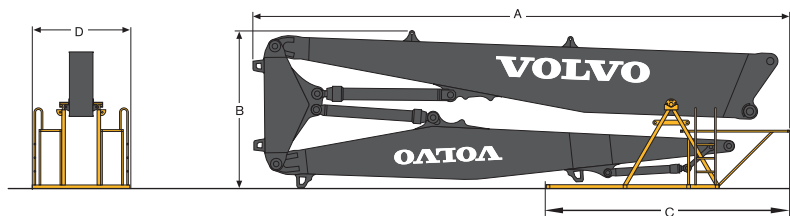

Dimensions de l'équipement de démolition à 3 sections, sur berceau de transport

Désignation		EC360CHR	EC460CHR	EC700BHR
A. Longueur hors tout	mm	8 500	12 390	11 610
B. Hauteur hors tout	mm	3 040	3 050	3 470
C. Longueur du berceau de transport	mm	3 020	2 800	3 470
D. Largeur du berceau de transport	mm	2 160	2 360	2 140
Poids de l'équipement de travail sans outil, y compris berceau support	kg	6 370	9 335	12 060

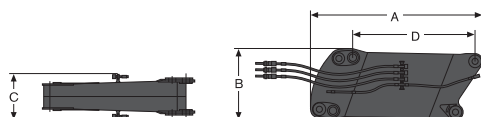

Dimensions de la rallonge de l'équipement de démolition

Désignation		EC700BHR
A. Longueur hors tout	mm	3 780
B. Hauteur hors tout	mm	1 550
C. Largeur hors tout	mm	1 230
D. Longueur	mm	2 700
Poids de la rallonge de l'équipement de démolition	kg	3 575

Dimensions

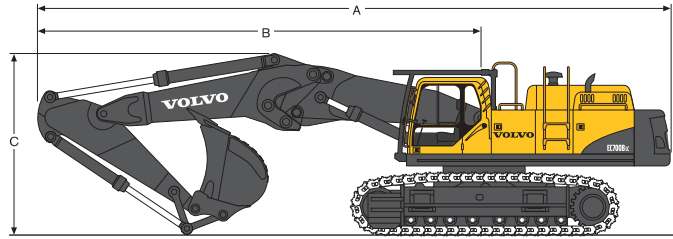

Dimensions de la machine de démolition, équipement rétro compris (position de transport)

Désignation		EC360CHR		EC460CHR		EC700BHR			
Flèche		Flèche rectiligne 6,8 m		Flèche rectiligne 7,5 m		Flèche rectiligne 8,3 m			
Balancier		3,2 m	3,9 m	3,35 m	3,9 m	2,9 m	3,55 m	4,2 m	
A. Longueur hors tout	mm	11 500	11 420	12 735	12 720	13 920	13 760	13 660	
B. Rayon de pivotement à la partie avant de l'équipement	mm	7 960	7 830	8 855	8 835	9 830	9 670	9 570	
C. Hauteur maxi de l'équipement en position de transport	mm	3 380	3 940	3 510	3 670	4 030	4 210	4 580	
Poids en ordre de marche, sans godet		kg	44 915	45 050	54 975	55 045	78 100	78 260	78 580

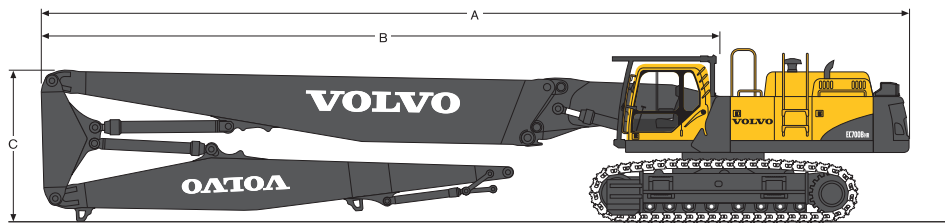

Dimensions de la machine de démolition avec équipement à 3 sections

Désignation		EC360CHR	EC460CHR	EC700BHR	
A. Longueur hors tout	mm	14 480	19 250	19 380	
B. Rayon de pivotement à la partie avant de l'équipement	mm	10 890	15 365	15 290	
C. Hauteur maxi de l'équipement en position de transport	mm	3 110	3 090	3 600	
Poids en ordre de marche, sans broyeur		kg	49 620	61 190	84 710

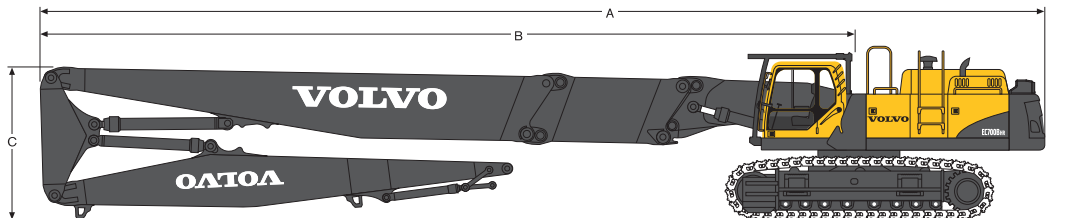

Dimensions de la machine de démolition avec équipement à 3 sections et rallonge

Désignation		EC700BHR	
A. Longueur hors tout	mm	22 380	
B. Rayon de pivotement à la partie avant de l'équipement	mm	18 290	
C. Hauteur maxi de l'équipement en position de transport	mm	3 600	
Poids en ordre de marche, sans broyeur		kg	88 285

Plages de travail et forces de pénétration

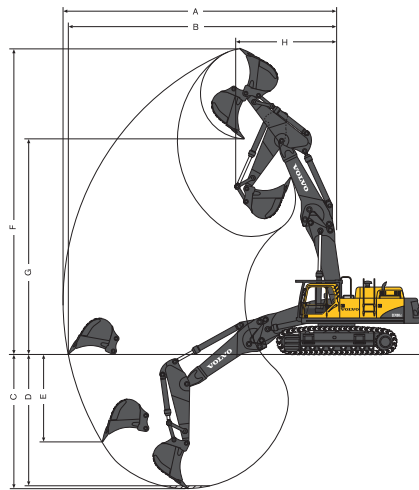

Flèche rectiligne

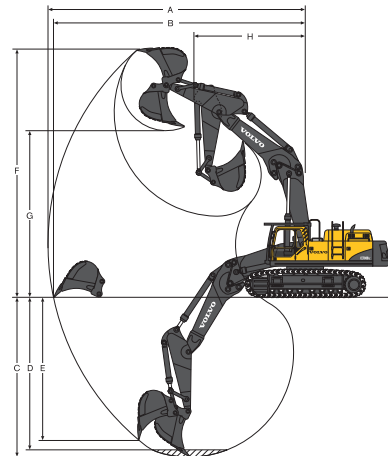

Flèche incurvée

Portées des machines de démolition avec flèche rectiligne*

Désignation		EC360CHR		EC460CHR		EC700BHR		
Flèche		Flèche rectiligne 6,8 m		Flèche rectiligne 7,5 m		Flèche rectiligne 8,3 m		
Balancier		3,2 m	3,9 m	3,35 m	3,9 m	2,9 m	3,55 m	4,2 m
Rayon de pointe du godet	mm	1 880	1 880	1 936	1 936	2 150	2 150	2 150
A. Portée maxi en excavation	mm	11 890	12 570	12 790	13 310	13 300	13 890	14 520
B. Portée maxi d'excavation au niveau du sol	mm	11 685	12 375	12 560	13 090	13 050	13 650	14 290
C. Profondeur d'excavation maximum	mm	5 810	6 510	6 430	6 985	6 550	7 140	7 790
D. Profondeur d'excavation maximum (niveau 2,4 m)	mm	5 660	6 380	6 290	6 855	6 400	7 000	7 670
E. Profondeur d'excavation maximale à la verticale d'un mur	mm	4 265	4 780	3 345	3 745	4 980	5 570	6 080
F. Hauteur d'attaque maxi de l'arête de coupe	mm	13 555	14 150	13 895	14 265	14 890	15 290	15 790
G. Hauteur de déversement maximum	mm	9 800	10 400	10 070	10 445	10 620	11 040	11 530
H. Rayon de pivotement AV mini	mm	3 260	3 590	3 975	3 940	4 510	4 640	4 910

Forces de cavage des machines de démolition avec flèche rectiligne*

Désignation		EC360CHR		EC460CHR		EC700BHR		
Flèche		Flèche rectiligne 6,8 m		Flèche rectiligne 7,5 m		Flèche rectiligne 8,3 m		
Balancier		3,2 m	3,9 m	3,35 m	3,9 m	2,9 m	3,55 m	4,2 m
Rayon de pointe du godet	mm	1 880	1 880	1 936	1 936	2 150	2 150	2 150
Force de cavage - godet (Position normale/Surpression) ISO	kN	197/214	197/214	241/263	263/281	313/342	314/344	314/344
Force de pénétration - balancier (Position normale/Surpression) ISO	kN	161/175	140/153	197/215	176/192	289/326	261/285	233/255
Angle de rotation du godet	°	177	177	183	183	173	173	173

Portées des machines de démolition avec flèche incurvée*

Désignation		EC360CHR		EC460CHR		EC700BHR		
Flèche		Flèche incurvée 6,5 m		Flèche incurvée 7,0 m		Flèche incurvée 7,7 m		
Balancier		3,2 m	3,9 m	3,35 m	3,9 m	2,9 m	3,55 m	4,2 m
Rayon de pointe du godet	mm	1 880	1 880	1 936	1 936	2 150	2 150	2 150
A. Portée maxi en excavation	mm	11 320	11 970	12 070	12 560	12 500	13 050	13 650
B. Portée maxi d'excavation au niveau du sol	mm	11 105	11 765	11 830	12 330	12 230	12 790	13 400
C. Profondeur d'excavation maximum	mm	7 020	7 720	7 695	8 245	7 740	8 390	9 040
D. Profondeur d'excavation maximum (niveau 2,4 m)	mm	6 870	7 590	7 550	8 115	7 590	8 260	8 920
E. Profondeur d'excavation maximale à la verticale d'un mur	mm	5 730	6 320	5 080	5 480	6 560	6 760	7 380
F. Hauteur d'attaque maxi de l'arête de coupe	mm	11 500	11 870	10 990	11 140	12 180	12 250	12 520
G. Hauteur de déversement maximum	mm	7 985	8 365	7 525	7 690	8 370	8 600	8 870
H. Rayon de pivotement AV mini	mm	3 360	3 710	5 070	5 040	5 500	5 360	5 370

Forces de cavage des machines de démolition avec flèche incurvée*

Désignation		EC360CHR		EC460CHR		EC700BHR		
Flèche		Flèche incurvée 6,5 m		Flèche incurvée 7,0 m		Flèche incurvée 7,7 m		
Balancier		3,2 m	3,9 m	3,35 m	3,9 m	2,9 m	3,55 m	4,2 m
Rayon de pointe du godet	mm	1 880	1 880	1 936	1 936	2 150	2 150	2 150
Force de cavage - godet (Position normale/Surpression) ISO	kN	197/214	197/214	241/285	263/304	313/342	314/344	314/344
Force de pénétration - balancier (Position normale/Surpression) ISO	kN	161/175	140/153	197/215	176/192	289/326	261/285	233/255
Angle de rotation du godet	°	177	177	183	183	173	173	173

Plages de travail et forces de pénétration

Machine de démolition EC360CHR avec flèche de démolition 3 pièces

Désignation		EC360CHR Châssis porteur fixe (standard)
A. Hauteur maximum à l'axe	mm	21 030
B. Portée maxi à l'axe	mm	13 500
Poids maximum d'outil	t	2,5
Angle d'utilisation	°	20
Désignation		EC360CHR Châssis porteur à voie réglable à commande hydraulique
A. Hauteur maximum à l'axe	mm	21 070
B. Portée maxi à l'axe	mm	13 500
Poids maximum d'outil	t	3,0
Angle d'utilisation	°	20

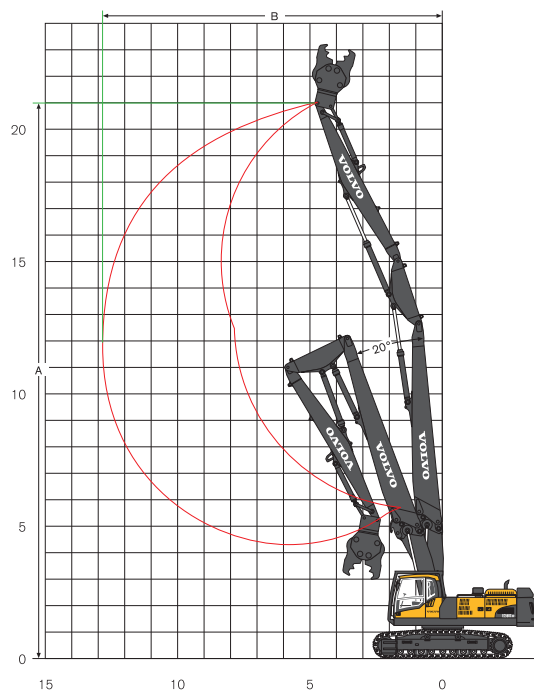

Machine de démolition EC460CHR avec flèche de démolition 3 pièces

Désignation		EC460CHR Châssis porteur, fixe
A. Hauteur maximum à l'axe	mm	27 245
B. Portée maxi à l'axe	mm	15 840
Poids maximum d'outil	t	2,5
Angle d'utilisation	°	15
Désignation		EC460CHR Châssis porteur à voie réglable à commande manuelle
A. Hauteur maximum à l'axe	mm	27 355
B. Portée maxi à l'axe	mm	15 840
Poids maximum d'outil	t	2,5
Angle d'utilisation	°	15
Désignation		EC460CHR Châssis porteur à voie réglable à commande hydraulique
A. Hauteur maximum à l'axe	mm	27 355
B. Portée maxi à l'axe	mm	15 840
Poids maximum d'outil	t	3,0
Angle d'utilisation	°	15

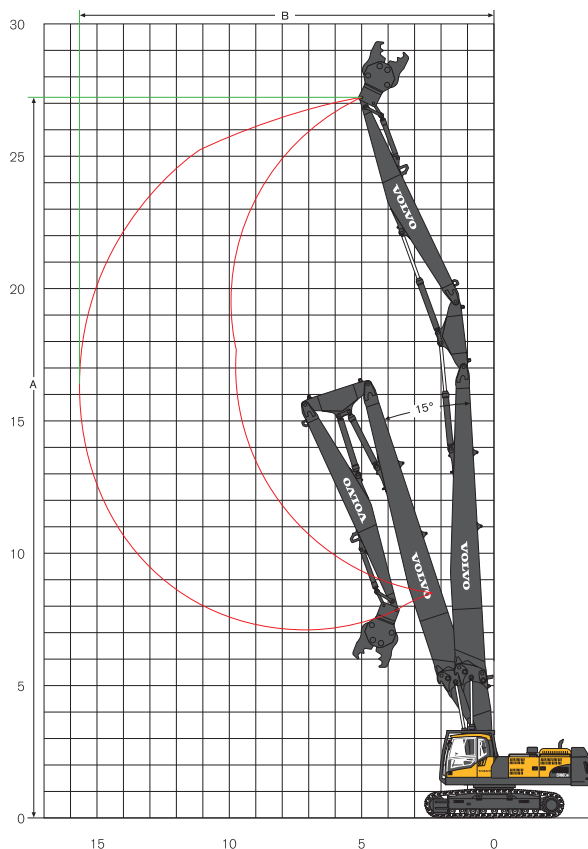

Plages de travail et forces de pénétration

Machine de démolition EC700BHR avec flèche de démolition 3 pièces

Désignation		EC700BHR Châssis porteur à voie réglable à commande manuelle
A. Hauteur maximum à l'axe	mm	29 060
B. Portée maxi à l'axe	mm	19 500
Poids maximum d'outil	t	2,5
Angle d'utilisation	°	20
Désignation		EC700BHR Châssis porteur à voie réglable à commande hydraulique
A. Hauteur maximum à l'axe	mm	29 060
B. Portée maxi à l'axe	mm	19 500
Poids maximum d'outil	t	3,5
Angle d'utilisation	°	20

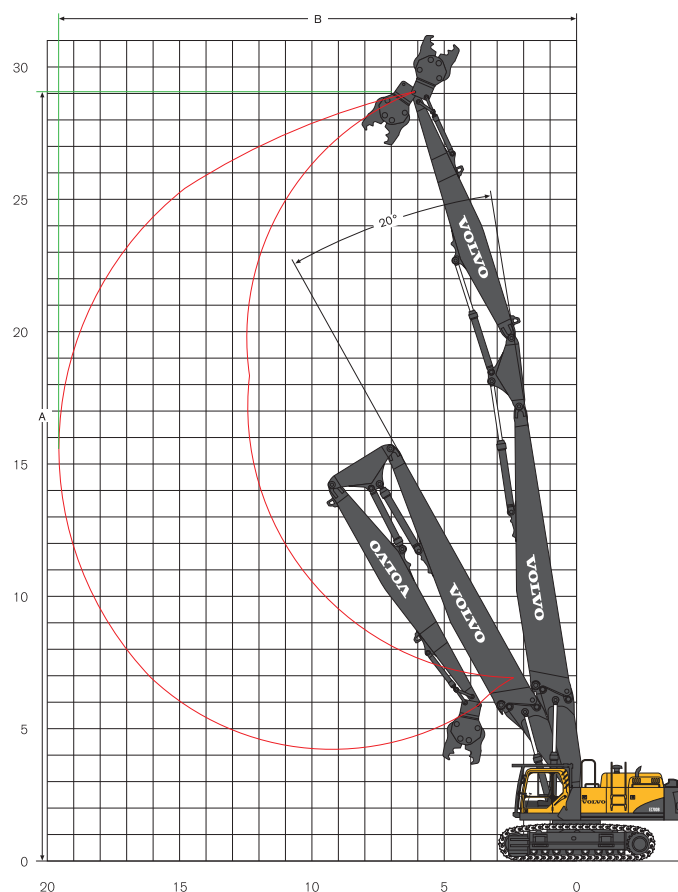

Machine de démolition EC700BHR avec flèche de démolition 3 pièces et rallonge de flèche



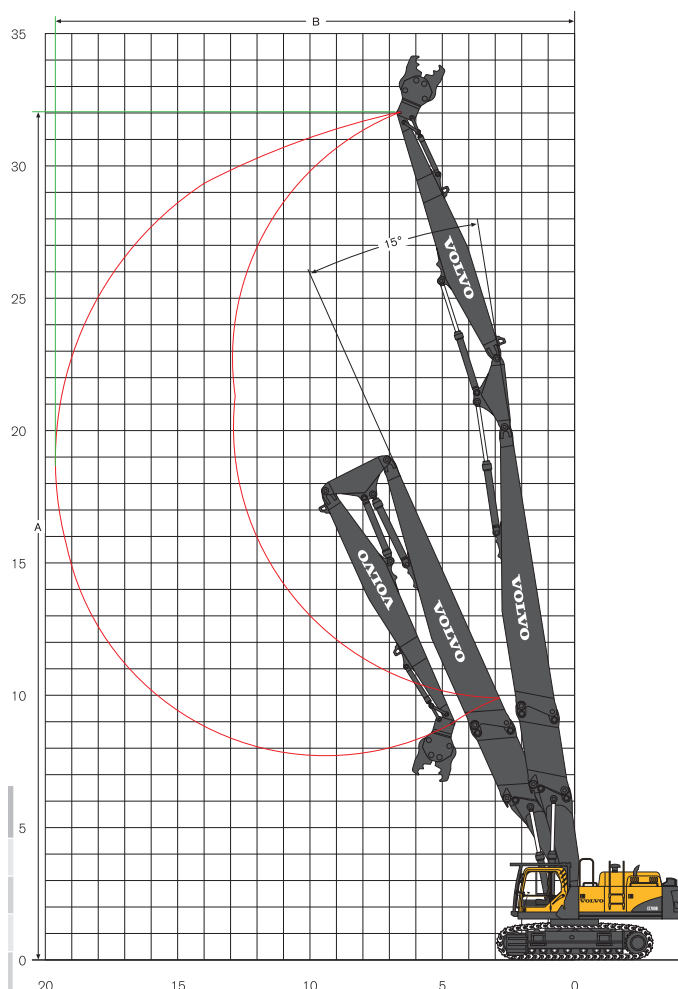















Désignation		EC700BHR
A. Hauteur maximum à l'axe	mm	32 020
B. Portée maxi à l'axe	mm	19 570
Poids maximum d'outil	t	2,5
Angle d'utilisation	°	15



Capacité de levage, EC360CHR

A l'extrémité du balancier, sans godet.

Pour connaître la capacité de levage avec godet, il suffit de soustraire le poids du godet ou du godet et du porte-outil des valeurs ci-après.

 Dans le sens transversal  Dans le sens longitudinal	Hauteur du crochet de levage par rapport au niveau du sol	1,5 m		3,0 m		4,5 m		6,0 m		7,5 m		9,0 m		10,5 m		Portée maximum		Max. m		
																				
Châssis porteur LC (version standard)	9,0 m/t								*10,8	*10,8							*8,9	*8,9	6,5	
	7,5 m/t								*10,6	*10,6	*10,2	8,1						*8,1	7,5	7,8
Flèche incurvée 6,5m	6,0 m/t								*11,3	*11,3	*10,3	8,0						*7,9	6,2	8,6
	4,5 m/t					*16,1	*16,1	*12,7	11,0	*10,9	7,7	9,0	5,6					*7,9	5,5	9,1
Balancier 3,2m	3,0 m/t					*19,6	15,7	*14,4	10,3	*11,8	7,3	8,8	5,5					*8,2	5,1	9,4
	1,5 m/t					*21,7	14,5	*15,6	9,6	11,4	7,0	8,7	5,3					8,1	5,0	9,4
Tuiles à triple arêtes 600mm	0,0 m/t					*21,9	14,0	*15,8	9,2	11,2	6,7	8,5	5,2					8,3	5,1	9,2
	-1,5 m/t				*15,3	*15,3	*20,8	13,9	*15,6	9,1	11,1	6,6						*9,0	5,5	8,7
Contrepoids 5 900 kg	-3,0 m/t				*24,1	*24,1	*18,5	14,1	*14,3	9,1	*10,8	6,7						*9,9	6,3	7,9
	-4,5 m/t						*14,4	*14,4	*10,9	9,5								*9,2	8,3	6,6
Châssis porteur LC (standard)	9,0 m/t																	*6,9	*6,9	7,4
	7,5 m/t										*9,1	8,4						*6,4	*6,4	8,6
Flèche incurvée 6,5m	6,0 m/t										*9,5	8,2	*8,3	5,9				*6,2	5,5	9,3
	4,5 m/t					*14,3	*14,3	*11,7	11,3	*10,2	7,9	9,1	5,8					*6,2	4,9	9,8
Balancier 3,9m	3,0 m/t					*17,9	16,3	*13,4	10,5	*11,1	7,5	8,9	5,6					*6,4	4,6	10,1
	1,5 m/t					*20,7	14,9	*15,0	9,8	11,5	7,1	8,7	5,3					*6,8	4,4	10,1
Tuiles à triple arêtes 600mm	0,0 m/t				*9,3	*9,3	*21,8	14,1	15,8	9,3	11,2	6,7	8,5	5,2				7,4	4,5	9,8
	-1,5 m/t	*9,5	*9,5	*14,4	*14,4	*21,4	13,8	15,5	9,0	11,0	6,6	8,4	5,1					7,9	4,8	9,4
Contrepoids 5 900 kg	-3,0 m/t	*15,1	*15,1	*21,0	*21,0	*19,8	13,8	*15,0	9,0	11,0	6,5							9,0	5,4	8,6
	-4,5 m/t				*22,1	*22,1	*16,6	14,2	*12,7	9,1	*9,1	6,8						*9,0	6,7	7,5
Châssis porteur LC (standard)	10,5 m/t					*14,5	*14,5											*11,2	*11,2	5,5
	9,0 m/t					*13,0	*13,0	*13,0	11,6									*9,2	8,1	7,3
Flèche rectiligne 6,8m	7,5 m/t					*12,1	*12,1	*13,1	11,5	*11,6	7,9							*8,4	6,2	8,5
	6,0 m/t					*14,2	*14,2	*13,8	11,1	*11,8	7,7	8,9	5,6					*8,0	5,3	9,2
Balancier 3,2m	4,5 m/t					*19,7	16,4	*14,9	10,5	11,9	7,4	8,8	5,5					7,7	4,8	9,7
	3,0 m/t							*15,9	9,7	11,5	7,0	8,6	5,3					7,3	4,5	10,0
Tuiles à triple arêtes 600mm	1,5 m/t							15,8	9,2	11,1	6,7	8,5	5,2					7,3	4,4	10,0
	0,0 m/t					*14,0	13,6	15,4	8,9	10,9	6,5	8,4	5,1					7,5	4,6	9,8
Contrepoids 5 900 kg	-1,5 m/t					*16,7	13,7	*13,7	8,9	10,9	6,5	*8,0	5,1					7,1	4,9	9,3
	-3,0 m/t					*12,7	*12,7	*10,9	9,0	*8,4	6,6							*5,7	*5,7	8,5
Châssis porteur LC (standard)	12,0 m/t																	*11,6	*11,6	4,0
	10,5 m/t								*10,7	*10,7								*8,3	*8,3	6,6
Flèche rectiligne 6,8m	9,0 m/t								*10,7	*10,7	*10,0	8,1						7,1	6,7	8,2
	7,5 m/t								*10,3	*10,3	*10,8	8,1	*8,4	5,7				*6,6	5,4	9,2
Balancier 3,9m	6,0 m/t					*9,8	*9,8	*11,1	*11,1	*11,2	7,9	9,1	5,7					*6,3	4,7	10,0
	4,5 m/t					*18,1	17,1	*14,2	10,7	*11,7	7,5	8,9	5,6					*6,2	4,2	10,4
Tuiles à triple arêtes 600mm	3,0 m/t							*15,4	10,0	11,6	7,1	8,7	5,3	6,8	4,1			*6,3	4,0	10,7
	1,5 m/t							15,9	9,3	11,2	6,7	8,5	5,1	6,7	4,0			*6,5	4,0	10,7
Contrepoids 5 900 kg	0,0 m/t					*15,8	13,6	15,4	8,9	10,9	6,5	8,3	5,0					6,7	4,0	10,5
	-1,5 m/t				*9,3	*9,3	*18,6	13,5	*14,6	8,7	10,8	6,4	8,3	5,0				*6,8	4,3	10,0
Châssis porteur LC (standard)	-3,0 m/t					*15,1	13,7	*12,3	8,8	*9,6	6,4	*6,7	5,1					*5,7	4,9	9,3
	-4,5 m/t							*8,6	*8,6									*6,5	*6,5	7,3
Châssis porteur LC (version standard)	9,0 m/t								*10,8	*10,8								*8,9	*8,9	6,5
	7,5 m/t								*10,6	*10,6	*10,2	8,2						*8,1	7,6	7,8
Flèche incurvée 6,5m	6,0 m/t								*11,3	*11,3	*10,3	8,1						*7,9	6,3	8,6
	4,5 m/t					*16,1	*16,1	*12,7	11,1	*10,9	7,8	9,1	5,7					*7,9	5,5	9,1
Balancier 3,2m	3,0 m/t					*19,6	15,9	*14,4	10,4	*11,8	7,4	8,9	5,6					*8,2	5,1	9,4
	1,5 m/t					*21,7	14,7	*15,6	9,7	11,6	7,1	8,8	5,4					8,2	5,0	9,4
Tuiles à triple arêtes 700mm	0,0 m/t					*21,9	14,2	16,0	9,3	11,3	6,8	8,6	5,3					8,4	5,1	9,2
	-1,5 m/t				*15,3	*15,3	*20,8	14,1	*15,8	9,2	11,2	6,7						9,1	5,5	8,7
Contrepoids 5 900 kg	-3,0 m/t				*24,1	*24,1	*18,5	14,3	*14,3	9,2	*10,8	6,8						*9,9	6,4	7,9
	-4,5 m/t						*14,4	*14,4	*10,9	9,6								*9,2	8,4	6,6
Châssis porteur LC (standard)	9,0 m/t																	*6,9	*6,9	7,4
	7,5 m/t										*9,1	8,4						*6,4	*6,4	8,6
Flèche incurvée 6,5m	6,0 m/t										*9,5	8,3	*8,3	6,0				*6,2	5,5	9,3
	4,5 m/t					*14,3	*14,3	*11,7	11,4	*10,2	7,9	9,3	5,8					*6,2	5,0	9,8
Balancier 3,9m	3,0 m/t					*17,9	16,5	*13,4	10,6	*11,1	7,5	9,0	5,6					*6,4	4,6	10,1
	1,5 m/t					*20,7	15,0	*15,0	9,9	11,7	7,1	8,8	5,4					*6,8	4,5	10,1
Tuiles à triple arêtes 700mm	0,0 m/t				*9,3	*9,3	*21,8	14,3	*15,9	9,4	11,3	6,8	8,6	5,2				*7,5	4,6	9,8
	-1,5 m/t	*9,5	*9,5	*14,4	*14,4	*21,4	14,0	15,7	9,1	11,1	6,6	8,5	5,1					8,0	4,9	9,4
Contrepoids 5 900 kg	-3,0 m/t	*15,1	*15,1	*21,0	*21,0	*19,8	14,0	*15,0	9,1	11,1	6,6							9,1	5,5	8,6
	-4,5 m/t				*22,1	*22,1	*16,6	14,3	*12,7	9,3	*9,1	6,8						*9,0	6,8	7,5

Notes :

1. Les charges ci-dessus sont en conformité avec les normes SAE et ISO applicables à la capacité de levage des pelles hydrauliques.





















2. Ces charges ne doivent pas dépasser 87% de la capacité de levage hydraulique ni 75% de la charge de basculement.

3. Les charges nominales suivies d'un astérisque (*) sont limitées par la capacité de levage du système hydraulique de la machine plutôt que par la charge de basculement.

Capacité de levage, EC360CHR

A l'extrémité du balancier, sans godet.

Pour connaître la capacité de levage avec godet, il suffit de soustraire le poids du godet ou du godet et du porte-outil des valeurs ci-après.

 Dans le sens transversal  Dans le sens longitudinal	Hauteur du crochet de levage par rapport au niveau du sol	1,5 m		3,0 m		4,5 m		6,0 m		7,5 m		9,0 m		10,5 m		Portée maximum				
																				Max. m
Châssis porteur LC (version standard)	10,5 m/t					*14,5	*14,5											*11,2	*11,2	5,5
	9,0 m/t					*13,0	*13,0	*13,0	11,7									*9,2	8,2	7,3
Flèche rectiligne 6,8m	7,5 m/t					*12,1	*12,1	*13,1	11,7	*11,6	7,9							*8,4	6,3	8,5
	6,0 m/t					*14,2	*14,2	*13,8	11,2	*11,8	7,8	9,0	5,6					*8,0	5,3	9,2
Balancier 3,2m	4,5 m/t					*19,7	16,5	*14,9	10,6	12,0	7,5	8,9	5,5					7,8	4,8	9,7
	3,0 m/t								*15,9	9,9	11,6	7,1	8,7	5,4				7,4	4,5	10,0
Tuiles à triple arêtes 700mm	1,5 m/t								15,9	9,3	11,3	6,8	8,6	5,2				7,4	4,5	10,0
	0,0 m/t					*14,0	13,8	*15,5	9,0	11,1	6,6	8,5	5,1					7,6	4,6	9,8
Contrepoids 5 900 kg	-1,5 m/t					*16,7	13,9	*13,7	9,0	*10,9	6,6	*8,0	5,2					*7,1	5,0	9,3
	-3,0 m/t					*12,7	*12,7	*10,9	9,1	*8,4	6,7							*5,7	*5,7	8,5
Châssis porteur LC (version standard)	12,0 m/t																	*11,6	*11,6	4,0
	10,5 m/t								*10,7	*10,7								*8,3	*8,3	6,6
Flèche rectiligne 6,8m	9,0 m/t								*10,7	*10,7	*10,0	8,1						*7,1	6,8	8,2
	7,5 m/t								*10,3	*10,3	*10,8	8,2	*8,4	5,8				*6,6	5,5	9,2
Balancier 3,9m	6,0 m/t					*9,8	*9,8	*11,1	*11,1	*11,2	7,9	9,2	5,8					*6,3	4,7	10,0
	4,5 m/t					*18,1	17,2	*14,2	10,8	*11,7	7,6	9,0	5,6					*6,2	4,3	10,4
Tuiles à triple arêtes 700mm	3,0 m/t								*15,4	10,1	11,7	7,2	8,8	5,4	6,9	4,2		*6,3	4,1	10,7
	1,5 m/t								*16,0	9,4	11,3	6,8	8,6	5,2	6,8	4,1		*6,5	4,0	10,7
Contrepoids 5 900 kg	0,0 m/t					*15,8	13,7	15,6	9,0	11,0	6,6	8,4	5,1					6,8	4,1	10,5
	-1,5 m/t			*9,3	*9,3	*18,6	13,7	*14,6	8,9	10,9	6,5	8,4	5,0					*6,8	4,4	10,0
Châssis porteur LC (version standard)	-3,0 m/t					*15,1	13,9	*12,3	8,9	*9,6	6,5	*6,7	5,1					*5,7	4,9	9,3
	-4,5 m/t								*8,6	*8,6									*6,5	*6,5
Flèche incurvée 6,5m	9,0 m/t								*10,8	*10,8								*8,9	*8,9	6,5
	7,5 m/t								*10,6	*10,6	*10,2	8,3						*8,1	7,7	7,8
Balancier 3,2m	6,0 m/t								*11,3	*11,3	*10,3	8,2						*7,9	6,3	8,6
	4,5 m/t					*16,1	*16,1	*12,7	11,2	*10,9	7,9	9,2	5,8					*7,9	5,6	9,1
Tuiles à triple arêtes 800mm	3,0 m/t					*19,6	16,1	*14,4	10,5	*11,8	7,5	9,1	5,6					*8,2	5,2	9,4
	1,5 m/t					*21,7	14,9	*15,6	9,9	11,7	7,2	8,9	5,5					8,3	5,1	9,4
Contrepoids 5 900 kg	0,0 m/t					*21,9	14,4	*16,2	9,5	11,5	6,9	8,8	5,3					8,5	5,2	9,2
	-1,5 m/t			*15,3	*15,3	*20,8	14,3	*15,8	9,3	11,4	6,8							9,2	5,6	8,7
Châssis porteur LC (version standard)	-3,0 m/t					*24,1	*24,1	*18,5	14,5	*14,3	9,4	*10,8	6,9					*9,9	6,5	7,9
	-4,5 m/t					*14,4	*14,4	*10,9	9,7									*9,2	8,5	6,6
Flèche incurvée 6,5m	9,0 m/t																	*6,9	*6,9	7,4
	7,5 m/t										*9,1	8,5						*6,4	*6,4	8,6
Balancier 3,9m	6,0 m/t										*9,5	8,4	*8,3	6,0				*6,2	5,6	9,3
	4,5 m/t					*14,3	*14,3	*11,7	11,5	*10,2	8,0	*9,3	5,9					*6,2	5,0	9,8
Tuiles à triple arêtes 800mm	3,0 m/t					*17,9	16,7	*13,4	10,8	*11,1	7,6	9,2	5,7					*6,4	4,7	10,1
	1,5 m/t					*20,7	15,2	*15,0	10,0	11,8	7,2	8,9	5,5					*6,8	4,6	10,1
Contrepoids 5 900 kg	0,0 m/t			*9,3	*9,3	*21,8	14,5	*15,9	9,5	11,5	6,9	8,7	5,3					*7,5	4,6	9,8
	-1,5 m/t	*9,5	*9,5	*14,4	*14,4	*21,4	14,2	15,9	9,2	11,3	6,7	8,6	5,2					8,1	4,9	9,4
Châssis porteur LC (version standard)	-3,0 m/t	*15,1	*15,1	*21,0	*21,0	*19,8	14,2	*15,0	9,2	11,3	6,7							9,2	5,6	8,6
	-4,5 m/t			*22,1	*22,1	*16,6	14,5	*12,7	9,4	*9,1	6,9							*9,0	6,9	7,5
Flèche rectiligne 6,8m	10,5 m/t					*14,5	*14,5											*11,2	*11,2	5,5
	9,0 m/t					*13,0	*13,0	*13,0	11,9									*9,2	8,3	7,3
Balancier 3,2m	7,5 m/t					*12,1	*12,1	*13,1	11,8	*11,6	8,0							*8,4	6,4	8,5
	6,0 m/t					*14,2	*14,2	*13,8	11,4	*11,8	7,9	9,2	5,7					*8,0	5,4	9,2
Tuiles à triple arêtes 800mm	4,5 m/t					*19,7	16,7	*14,9	10,7	12,2	7,6	9,1	5,6					*7,9	4,9	9,7
	3,0 m/t								*15,9	10,0	11,8	7,2	8,9	5,5				7,5	4,6	10,0
Contrepoids 5 900 kg	1,5 m/t								16,2	9,4	11,4	6,9	8,7	5,3				7,5	4,5	10,0
	0,0 m/t					*14,0	14,0	*15,5	9,2	11,2	6,7	8,6	5,2					7,7	4,7	9,8
Châssis porteur LC (version standard)	-1,5 m/t					*16,7	14,1	*13,7	9,1	*10,9	6,7	*8,0	5,2					*7,1	5,1	9,3
	-3,0 m/t					*12,7	*12,7	*10,9	9,3	*8,4	6,8							*5,7	*5,7	8,5
Flèche rectiligne 6,8m	12,0 m/t																	*11,6	*11,6	4,0
	10,5 m/t								*10,7	*10,7								*8,3	*8,3	6,6
Balancier 3,9m	9,0 m/t								*10,7	*10,7	*10,0	8,2						*7,1	6,9	8,2
	7,5 m/t								*10,3	*10,3	*10,8	8,3	*8,4	5,9				*6,6	5,5	9,2
Tuiles à triple arêtes 800mm	6,0 m/t					*9,8	*9,8	*11,1	*11,1	*11,2	8,1	9,3	5,9					*6,3	4,8	10,0
	4,5 m/t					*18,1	17,4	*14,2	11,0	*11,7	7,7	9,2	5,7					*6,2	4,4	10,4
Contrepoids 5 900 kg	3,0 m/t								*15,4	10,2	11,9	7,3	8,9	5,5	7,0	4,2		*6,3	4,1	10,7
	1,5 m/t								*16,0	9,6	11,5	6,9	8,7	5,3	6,9	4,2		*6,5	4,1	10,7
Châssis porteur LC (version standard)	0,0 m/t					*15,8	13,9	*15,8	9,1	11,2	6,7	8,5	5,1					6,9	4,2	10,5
	-1,5 m/t			*9,3	*9,3	*18,6	13,9	*14,6	9,0	11,1	6,6	8,5	5,1					*6,8	4,5	10,0
Flèche rectiligne 6,8m	-3,0 m/t					*15,1	14,1	*12,3	9,0	*9,6	6,6	*6,7	5,2					*5,7	5,0	9,3
	-4,5 m/t								*8,6	*8,6								*6,5	*6,5	7,3



















Notes :

1. Les charges ci-dessus sont en conformité avec les normes SAE et ISO applicables à la capacité de levage des pelles hydrauliques.
2. Ces charges ne doivent pas dépasser 87% de la capacité de levage hydraulique ni 75% de la charge de basculement.
3. Les charges nominales suivies d'un astérisque (*) sont limitées par la capacité de levage du système hydraulique de la machine plutôt que par la charge de basculement.

Capacité de levage, EC360CHR

A l'extrémité du balancier, sans godet.

Pour connaître la capacité de levage avec godet, il suffit de soustraire le poids du godet ou du godet et du porte-outil des valeurs ci-après.

 Dans le sens transversal  Dans le sens longitudinal	Hauteur du crochet de levage par rapport au niveau du sol	1,5 m		3,0 m		4,5 m		6,0 m		7,5 m		9,0 m		10,5 m		Portée maximum		Max. m												
																														
Châssis porteur LC (version standard)	9,0 m/t								*10,8	*10,8							*8,9	*8,9	6,5											
	7,5 m/t								*10,6	*10,6	*10,2	8,3						*8,1	7,8	7,8										
Flèche incurvée 6,5m	6,0 m/t								*11,3	*11,3	*10,3	8,3						*7,9	6,4	8,6										
	4,5 m/t					*16,1	*16,1	*12,7	11,3	*10,9	8,0	9,3	5,9					*7,9	5,7	9,1										
Balancier 3,2m	3,0 m/t					*19,6	16,2	*14,4	10,6	*11,8	7,6	9,2	5,7					*8,2	5,3	9,4										
	1,5 m/t					*21,7	15,0	*15,6	10,0	11,9	7,2	9,0	5,5						8,4	5,2	9,4									
Tuiles à triple arêtes 900mm	0,0 m/t					*21,9	14,5	*16,2	9,6	11,6	7,0	8,9	5,4						8,6	5,3	9,2									
	-1,5 m/t					*15,3	*15,3	*20,8	14,5	*15,8	9,4	11,5	6,9							9,3	5,7	8,7								
Contrepoids 5 900 kg	-3,0 m/t					*24,1	*24,1	*18,5	14,6	*14,3	9,5	*10,8	7,0							*9,9	6,6	7,9								
	-4,5 m/t							*14,4	*14,4	*10,9	9,8										*9,2	8,6	6,6							
Châssis porteur LC (standard)	9,0 m/t																		*6,9	*6,9	7,4									
	7,5 m/t										*9,1	8,6							*6,4	*6,4	8,6									
Flèche incurvée 6,5m	6,0 m/t										*9,5	8,5	*8,3	6,1					*6,2	5,7	9,3									
	4,5 m/t					*14,3	*14,3	*11,7	11,6	*10,2	8,1	*9,3	6,0						*6,2	5,1	9,8									
Balancier 3,9m	3,0 m/t					*17,9	16,9	*13,4	10,9	*11,1	7,7	9,3	5,8						*6,4	4,8	10,1									
	1,5 m/t					*20,7	15,4	*15,0	10,1	12,0	7,3	9,0	5,5							*6,8	4,6	10,1								
Tuiles à triple arêtes 900mm	0,0 m/t					*9,3	*9,3	*21,8	14,6	*15,9	9,6	11,6	7,0	8,8	5,4					*7,5	4,7	9,8								
	-1,5 m/t	*9,5	*9,5	*14,4	*14,4	*21,4	14,3	*16,0	9,3	11,4	6,8	8,7	5,3								8,2	5,0	9,4							
Contrepoids 5 900 kg	-3,0 m/t	*15,1	*15,1	*21,0	*21,0	*19,8	14,4	*15,0	9,3	11,4	6,8										9,3	5,7	8,6							
	-4,5 m/t					*22,1	*22,1	*16,6	14,7	*12,7	9,5	*9,1	7,0									*9,0	7,0	7,5						
Châssis porteur LC (standard)	10,5 m					*14,5	*14,5													*11,2	*11,2	5,5								
	9,0 m/t					*13,0	*13,0	*13,0	12,0												*9,2	8,4	7,3							
Flèche rectiligne 6,8m	7,5 m/t					*12,1	*12,1	*13,1	11,9	*11,6	8,1										*8,4	6,5	8,5							
	6,0 m/t					*14,2	*14,2	*13,8	11,5	*11,8	8,0	9,3	5,8								*8,0	5,5	9,2							
Balancier 3,2m	4,5 m/t					*19,7	16,9	*14,9	10,8	*12,2	7,6	9,2	5,7								*7,9	4,9	9,7							
	3,0 m/t							*15,9	10,1	11,9	7,3	9,0	5,5									7,6	4,7	10,0						
Tuiles à triple arêtes 900mm	1,5 m/t							*16,2	9,6	11,6	7,0	8,8	5,4									7,6	4,6	10,0						
	0,0 m/t					*14,0	*14,0	*15,5	9,3	11,4	6,8	8,7	5,3										7,8	4,7	9,8					
Contrepoids 5 900 kg	-1,5 m/t					*16,7	14,3	*13,7	9,2	*10,9	6,7	*8,0	5,3										*7,1	5,1	9,3					
	-3,0 m/t					*12,7	*12,7	*10,9	9,4	*8,4	6,9													*5,7	*5,7	8,5				
Châssis porteur LC (standard)	12,0 m																				*11,6	*11,6	4,0							
	10,5 m								*10,7	*10,7												*8,3	*8,3	6,6						
Flèche rectiligne 6,8m	9,0 m/t								*10,7	*10,7	*10,0	8,3											*7,1	7,0	8,2					
	7,5 m/t								*10,3	*10,3	*10,8	8,3	*8,4	6,0									*6,6	5,6	9,2					
Balancier 3,9m	6,0 m/t					*9,8	*9,8	*11,1	*11,1	*11,2	8,1	9,4	5,9										*6,3	4,9	10,0					
	4,5 m/t					*18,1	17,6	*14,2	11,1	*11,7	7,8	9,3	5,8										*6,2	4,4	10,4					
Tuiles à triple arêtes 900mm	3,0 m/t							*15,4	10,3	12,0	7,4	9,0	5,6	7,1	4,3								*6,3	4,2	10,7					
	1,5 m/t							*16,0	9,7	11,6	7,0	8,8	5,4	7,0	4,2									*6,5	4,1	10,7				
Contrepoids 5 900 kg	0,0 m/t					*15,8	14,1	*15,8	9,3	11,3	6,8	8,7	5,2											*6,9	4,2	10,5				
	-1,5 m/t					*9,3	*9,3	*18,6	14,0	*14,6	9,1	11,2	6,6	8,6	5,2									*6,8	4,5	10,0				
Châssis porteur à voie réglable à commande hydraulique	9,0 m/t								*10,8	*10,8													*8,9	*8,9	6,5					
	7,5 m/t								*10,6	*10,6	*10,2	*10,2											*8,1	*8,1	7,8					
Flèche incurvée 6,5m	6,0 m/t								*11,3	*11,3	*10,3	*10,3											*7,9	*7,9	8,6					
	4,5 m/t					*16,1	*16,1	*12,7	*12,7	*10,9	10,7	*9,6	7,9											*7,9	7,7	9,1				
Balancier 3,2m	3,0 m/t					*19,6	*19,6	*14,4	*14,4	*11,8	10,3	9,7	7,7											*8,2	7,2	9,4				
	1,5 m/t					*21,7	21,6	*15,6	13,8	*12,4	9,9	9,5	7,6												*8,7	7,1	9,4			
Tuiles à triple arêtes 600mm	0,0 m/t					*21,9	21,0	*16,2	13,4	12,3	9,7	9,4	7,4												9,1	7,2	9,2			
	-1,5 m/t					*15,3	*15,3	*20,8	*20,8	*15,8	13,2	12,2	9,5													9,9	7,8	8,7		
Contrepoids 5 900 kg	-3,0 m/t					*24,1	*24,1	*18,5	*18,5	*14,3	13,3	*10,8	9,6													*9,9	9,0	7,9		
	-4,5 m/t							*14,4	*14,4	*10,9	*10,9																*9,2	*9,2	6,6	
Châssis porteur à voie réglable à commande hydraulique	9,0 m/t																								*6,9	*6,9	7,4			
	7,5 m/t										*9,1	*9,1														*6,4	*6,4	8,6		
Flèche incurvée 6,5m	6,0 m/t										*9,5	*9,5	*8,3	8,2												*6,2	*6,2	9,3		
	4,5 m/t					*14,3	*14,3	*11,7	*11,7	*10,2	*10,2	*9,3	8,0													*6,2	*6,2	9,8		
Balancier 3,9m	3,0 m/t					*17,9	*17,9	*13,4	*13,4	*11,1	10,4	*9,7	7,8													*6,4	*6,4	10,1		
	1,5 m/t					*20,7	*20,7	*15,0	14,0	*12,0	10,0	9,6	7,6													*6,8	6,4	10,1		
Tuiles à triple arêtes 600mm	0,0 m/t					*9,3	*9,3	*21,8	21,1	*15,9	13,4	12,3	9,7	9,4	7,4												*7,5	6,5	9,8	
	-1,5 m/t	*9,5	*9,5	*14,4	*14,4	*21,4	20,8	*16,0	13,1	12,1	9,5	9,3	7,3															*8,5	6,9	9,4
Contrepoids 5 900 kg	-3,0 m/t	*15,1	*15,1	*21,0	*21,0	*19,8	*19,8	*15,0	13,1	*11,7	9,5																	*9,4	7,8	8,6
	-4,5 m/t					*22,1	*22,1	*16,6	*16,6	*12,7	*12,7	*9,1	*9,1															*9,0	*9,0	7,5

Notes:

1. Les charges ci-dessus sont en conformité avec les normes SAE et ISO applicables à la capacité de levage des pelles hydrauliques.



















2. Ces charges ne doivent pas dépasser 87% de la capacité de levage hydraulique ni 75% de la charge de basculement.

3. Les charges nominales suivies d'un astérisque (*) sont limitées par la capacité de levage du système hydraulique de la machine plutôt que par la charge de basculement.

Capacité de levage, EC360CHR

A l'extrémité du balancier, sans godet.

Pour connaître la capacité de levage avec godet, il suffit de soustraire le poids du godet ou du godet et du porte-outil des valeurs ci-après.

 Dans le sens transversal  Dans le sens longitudinal	Hauteur du crochet de levage par rapport au niveau du sol	1,5 m		3,0 m		4,5 m		6,0 m		7,5 m		9,0 m		10,5 m		Portée maximum			
																			Max. m
Châssis porteur à voie réglable à commande hydraulique	10,5 m/t					*14,5	*14,5										*11,2	*11,2	5,5
	9,0 m/t					*13,0	*13,0	*13,0	*13,0								*9,2	*9,2	7,3
	7,5 m/t					*12,1	*12,1	*13,1	*13,1	*11,6	10,8						*8,4	*8,4	8,5
Flèche rectiligne 6,8m	6,0 m/t					*14,2	*14,2	*13,8	*13,8	*11,8	10,7	9,8	7,8				*8,0	7,5	9,2
	4,5 m/t					*19,7	*19,7	*14,9	14,7	*12,2	10,3	9,7	7,7				*7,9	6,8	9,7
Balancier 3,2m	3,0 m/t							*15,9	13,9	12,6	10,0	9,5	7,6				*8,0	6,4	10,0
	1,5 m/t									*16,2	13,3	12,3	9,6	9,4	7,4				10,0
Tuiles à triple arêtes 600mm	0,0 m/t					*14,0	*14,0	*15,5	13,0	12,1	9,4	9,3	7,3				*8,0	6,6	9,8
	-1,5 m/t					*16,7	*16,7	*13,7	13,0	*10,9	9,4	*8,0	7,3				*7,1	7,1	9,3
Contrepoids 5 900 kg	-3,0 m/t					*12,7	*12,7	*10,9	*10,9	*8,4	*8,4						*5,7	*5,7	8,5
	12,0 m/t																*11,6	*11,6	4,0
Châssis porteur à voie réglable à commande hydraulique	10,5 m/t							*10,7	*10,7								*8,3	*8,3	6,6
	9,0 m/t							*10,7	*10,7	*10,0	*10,0						*7,1	*7,1	8,2
	7,5 m/t							*10,3	*10,3	*10,8	*10,8	*8,4	8,0				*6,6	*6,6	9,2
Flèche rectiligne 6,8m	6,0 m/t					*9,8	*9,8	*11,1	*11,1	*11,2	10,9	*9,9	8,0				*6,3	*6,3	10,0
	4,5 m/t					*18,1	*18,1	*14,2	*14,2	*11,7	10,5	9,8	7,8				*6,2	6,1	10,4
Balancier 3,9m	3,0 m/t							*15,4	14,2	*12,3	10,1	9,6	7,6	7,5	5,9		*6,3	5,8	10,7
	1,5 m/t									*16,0	13,5	12,3	9,7	9,4	7,4	7,4	5,9	*6,5	5,7
Tuiles à triple arêtes 600mm	0,0 m/t					*15,8	*15,8	*15,8	13,0	12,0	9,4	9,2	7,2				*6,9	5,9	10,5
	-1,5 m/t			*9,3	*9,3	*18,6	*18,6	*14,6	12,9	*11,5	9,3	*9,0	7,2				*6,8	6,3	10,0
Contrepoids 5 900 kg	-3,0 m/t					*15,1	*15,1	*12,3	*12,3	*9,6	9,3	*6,7	*6,7				*5,7	*5,7	9,3
	-4,5 m/t							*8,6	*8,6								*6,5	*6,5	7,3
Châssis porteur à voie réglable à commande hydraulique	9,0 m/t							*10,8	*10,8								*8,9	*8,9	6,5
	7,5 m/t							*10,6	*10,6	*10,2	*10,2						*8,1	*8,1	7,8
	6,0 m/t							*11,3	*11,3	*10,3	*10,3						*7,9	*7,9	8,6
Flèche incurvée 6,5m	4,5 m/t					*16,1	*16,1	*12,7	*12,7	*10,9	10,8	*9,6	8,0				*7,9	7,8	9,1
	3,0 m/t					*19,6	*19,6	*14,4	*14,4	*11,8	10,4	9,8	7,8				*8,2	7,3	9,4
Balancier 3,2m	1,5 m/t					*21,7	*21,7	*15,6	13,9	*12,4	10,0	9,6	7,6				*8,7	7,1	9,4
	0,0 m/t					*21,9	21,2	*16,2	13,5	12,4	9,8	9,5	7,5				9,2	7,3	9,2
Tuiles à triple arêtes 700mm	-1,5 m/t			*15,3	*15,3	*20,8	*20,8	*15,8	13,3	12,3	9,6						10,0	7,9	8,7
	-3,0 m/t			*24,1	*24,1	*18,5	*18,5	*14,3	13,4	*10,8	9,7						*9,9	9,1	7,9
Contrepoids 5 900 kg	-4,5 m/t					*14,4	*14,4	*10,9	*10,9								*9,2	*9,2	6,6
	9,0 m/t																*6,9	*6,9	7,4
Châssis porteur à voie réglable à commande hydraulique	7,5 m/t									*9,1	*9,1						*6,4	*6,4	8,6
	6,0 m/t									*9,5	*9,5	*8,3	8,3				*6,2	*6,2	9,3
	4,5 m/t					*14,3	*14,3	*11,7	*11,7	*10,2	*10,2	*9,3	8,1				*6,2	*6,2	9,8
Flèche incurvée 6,5m	3,0 m/t					*17,9	*17,9	*13,4	*13,4	*11,1	10,5	*9,7	7,9				*6,4	*6,4	10,1
	1,5 m/t					*20,7	*20,7	*15,0	14,1	*12,0	10,1	9,7	7,7				*6,8	6,5	10,1
Tuiles à triple arêtes 700mm	0,0 m/t			*9,3	*9,3	*21,8	21,3	*15,9	13,6	12,4	9,8	9,5	7,5				*7,5	6,6	9,8
	-1,5 m/t	*9,5	*9,5	*14,4	*14,4	*21,4	21,0	*16,0	13,3	12,2	9,6	9,4	7,4				*8,5	7,0	9,4
Contrepoids 5 900 kg	-3,0 m/t	*15,1	*15,1	*21,0	*21,0	*19,8	*19,8	*15,0	13,2	*11,7	9,6						*9,4	7,9	8,6
	-4,5 m/t			*22,1	*22,1	*16,6	*16,6	*12,7	*12,7	*9,1	*9,1						*9,0	*9,0	7,5
Châssis porteur à voie réglable à commande hydraulique	10,5 m/t					*14,5	*14,5										*11,2	*11,2	5,5
	9,0 m/t					*13,0	*13,0	*13,0	*13,0								*9,2	*9,2	7,3
	7,5 m/t					*12,1	*12,1	*13,1	*13,1	*11,6	10,9						*8,4	*8,4	8,5
Flèche rectiligne 6,8m	6,0 m/t					*14,2	*14,2	*13,8	*13,8	*11,8	10,8	9,9	7,9				*8,0	7,5	9,2
	4,5 m/t					*19,7	*19,7	*14,9	14,8	*12,2	10,4	9,8	7,8				*7,9	6,8	9,7
Balancier 3,2m	3,0 m/t							*15,9	14,1	*12,6	10,1	9,6	7,6				*8,0	6,5	10,0
	1,5 m/t									*16,2	13,5	12,4	9,7	9,5	7,5		8,1	6,4	10,0
Tuiles à triple arêtes 700mm	0,0 m/t					*14,0	*14,0	*15,5	13,2	12,2	9,5	9,4	7,4				*8,0	6,6	9,8
	-1,5 m/t					*16,7	*16,7	*13,7	13,1	*10,9	9,5	*8,0	7,4				*7,1	*7,1	9,3
Contrepoids 5 900 kg	-3,0 m/t					*12,7	*12,7	*10,9	*10,9	*8,4	*8,4						*5,7	*5,7	8,5
	12,0 m/t																*11,6	*11,6	4,0
Châssis porteur à voie réglable à commande hydraulique	10,5 m/t							*10,7	*10,7								*8,3	*8,3	6,6
	9,0 m/t							*10,7	*10,7	*10,0	*10,0						*7,1	*7,1	8,2
	7,5 m/t							*10,3	*10,3	*10,8	*10,8	*8,4	8,1				*6,6	*6,6	9,2
Flèche rectiligne 6,8m	6,0 m/t					*9,8	*9,8	*11,1	*11,1	*11,2	11,0	*9,9	8,1				*6,3	*6,3	10,0
	4,5 m/t					*18,1	*18,1	*14,2	*14,2	*11,7	10,6	9,9	7,9				*6,2	6,1	10,4
Balancier 3,9m	3,0 m/t							*15,4	14,3	*12,3	10,2	9,7	7,7	7,6	6,0		*6,3	5,9	10,7
	1,5 m/t									*16,0	13,6	12,5	9,8	9,5	7,5	7,5	5,9	*6,5	5,8
Tuiles à triple arêtes 700mm	0,0 m/t					*15,8	*15,8	*15,8	13,2	12,2	9,5	9,3	7,3				*6,9	6,0	10,5
	-1,5 m/t			*9,3	*9,3	*18,6	*18,6	*14,6	13,0	*11,5	9,4	*9,0	7,3				*6,8	6,3	10,0
Contrepoids 5 900 kg	-3,0 m/t					*15,1	*15,1	*12,3	*12,3	*9,6	9,4	*6,7	*6,7				*5,7	*5,7	9,3
	-4,5 m/t							*8,6	*8,6								*6,5	*6,5	7,3





















Notes :

1. Les charges ci-dessus sont en conformité avec les normes SAE et ISO applicables à la capacité de levage des pelles hydrauliques.
2. Ces charges ne doivent pas dépasser 87% de la capacité de levage hydraulique ni 75% de la charge de basculement.
3. Les charges nominales suivies d'un astérisque (*) sont limitées par la capacité de levage du système hydraulique de la machine plutôt que par la charge de basculement.

Capacité de levage, EC360CHR

A l'extrémité du balancier, sans godet.

Pour connaître la capacité de levage avec godet, il suffit de soustraire le poids du godet ou du godet et du porte-outil des valeurs ci-après.

 Dans le sens transversal  Dans le sens longitudinal	Hauteur du crochet de levage par rapport au niveau du sol	1,5 m		3,0 m		4,5 m		6,0 m		7,5 m		9,0 m		10,5 m		Portée maximum					
																				Max. m	
Châssis porteur à voie réglable à commande hydraulique	9,0 m/t								*10,8	*10,8								*8,9	*8,9	6,5	
	7,5 m/t								*10,6	*10,6	*10,2	*10,2							*8,1	*8,1	7,8
	6,0 m/t								*11,3	*11,3	*10,3	*10,3							*7,9	*7,9	8,6
	Flèche incurvée 6,5m	4,5 m/t					*16,1	*16,1	*12,7	*12,7	*10,9	10,9	*9,6	8,1					*7,9	7,8	9,1
		3,0 m/t					*19,6	*19,6	*14,4	*14,4	*11,8	10,5	9,9	7,9					*8,2	7,4	9,4
	Balancier 3,2m	1,5 m/t					*21,7	*21,7	*15,6	14,1	*12,4	10,1	9,7	7,7					*8,7	7,2	9,4
		0,0 m/t					*21,9	21,5	*16,2	13,7	12,6	9,9	9,6	7,6						9,4	7,4
	Contrepoids 5 900 kg	-1,5 m/t			*15,3	*15,3	*20,8	*20,8	*15,8	13,5	*12,4	9,8							*10,1	8,0	8,7
		-3,0 m/t			*24,1	*24,1	*18,5	*18,5	*14,3	13,5	*10,8	9,8							*9,9	9,2	7,9
		-4,5 m/t					*14,4	*14,4	*10,9	*10,9									*9,2	*9,2	6,6
Châssis porteur à voie réglable à commande hydraulique	9,0 m/t																	*6,9	*6,9	7,4	
	7,5 m/t										*9,1	*9,1						*6,4	*6,4	8,6	
	6,0 m/t										*9,5	*9,5	*8,3	*8,3				*6,2	*6,2	9,3	
	Flèche incurvée 6,5m	4,5 m/t					*14,3	*14,3	*11,7	*11,7	*10,2	*10,2	*9,3	8,2					*6,2	*6,2	9,8
		3,0 m/t					*17,9	*17,9	*13,4	*13,4	*11,1	10,6	*9,7	8,0					*6,4	*6,4	10,1
	Balancier 3,9m	1,5 m/t					*20,7	*20,7	*15,0	14,3	*12,0	10,2	9,8	7,8					*6,8	6,5	10,1
		0,0 m/t			*9,3	*9,3	*21,8	21,6	*15,9	13,7	*12,5	9,9	9,6	7,6					*7,5	6,6	9,8
	Contrepoids 5 900 kg	-1,5 m/t	*9,5	*9,5	*14,4	*14,4	*21,4	21,2	*16,0	13,4	12,4	9,7	9,5	7,5					*8,5	7,1	9,4
		-3,0 m/t	*15,1	*15,1	*21,0	*21,0	*19,8	*19,8	*15,0	13,4	*11,7	9,7							*9,4	8,0	8,6
		-4,5 m/t			*22,1	*22,1	*16,6	*16,6	*12,7	*12,7	*9,1	*9,1							*9,0	*9,0	7,5
Châssis porteur à voie réglable à commande hydraulique	10,5 m					*14,5	*14,5											*11,2	*11,2	5,5	
	9,0 m/t					*13,0	*13,0	*13,0	*13,0									*9,2	*9,2	7,3	
	7,5 m/t					*12,1	*12,1	*13,1	*13,1	*11,6	11,0							*8,4	*8,4	8,5	
	Flèche rectiligne 6,8m	6,0 m/t					*14,2	*14,2	*13,8	*13,8	*11,8	10,9	10,0	8,0					*8,0	7,6	9,2
		4,5 m/t					*19,7	*19,7	*14,9	*14,9	*12,2	10,5	9,9	7,9					*7,9	6,9	9,7
	Balancier 3,2m	3,0 m/t							*15,9	14,2	*12,6	10,2	9,7	7,7					*8,0	6,6	10,0
		1,5 m/t							*16,2	13,6	12,5	9,8	9,6	7,6					8,2	6,5	10,0
	Contrepoids 5 900 kg	0,0 m/t					*14,0	*14,0	*15,5	13,3	*12,2	9,6	9,5	7,5					*8,0	6,7	9,8
		-1,5 m/t					*16,7	*16,7	*13,7	13,3	*10,9	9,6	*8,0	7,5					*7,1	*7,1	9,3
		-3,0 m/t					*12,7	*12,7	*10,9	*10,9	*8,4	*8,4							*5,7	*5,7	8,5
Châssis porteur à voie réglable à commande hydraulique	12,0 m																	*11,6	*11,6	4,0	
	10,5 m								*10,7	*10,7								*8,3	*8,3	6,6	
	9,0 m/t								*10,7	*10,7	*10,0	*10,0						*7,1	*7,1	8,2	
	7,5 m/t								*10,3	*10,3	*10,8	*10,8	*8,4	8,2					*6,6	*6,6	9,2
	Flèche rectiligne 6,8m	6,0 m/t					*9,8	*9,8	*11,1	*11,1	*11,2	11,1	*9,9	8,2					*6,6	*6,3	10,0
		4,5 m/t					*18,1	*18,1	*14,2	*14,2	*11,7	10,7	10,0	8,0					*6,2	6,2	10,4
	Balancier 3,9m	3,0 m/t							*15,4	14,5	*12,3	10,3	9,8	7,8	7,7	6,1			*6,3	5,9	10,7
		1,5 m/t							*16,0	13,8	12,6	9,9	9,6	7,6	7,6	6,0			*6,5	5,9	10,7
	Contrepoids 5 900 kg	0,0 m/t					*15,8	*15,8	*15,8	13,3	12,3	9,6	9,4	7,4					*6,9	6,0	10,5
		-1,5 m/t			*9,3	*9,3	*18,6	*18,6	*14,6	13,1	*11,5	9,5	*9,0	7,4					*6,8	6,4	10,0
		-3,0 m/t					*15,1	*15,1	*12,3	*12,3	*9,6	9,5	*6,7	*6,7					*5,7	*5,7	9,3
		-4,5 m/t							*8,6	*8,6									*6,5	*6,5	7,3

Notes :

1. Les charges ci-dessus sont en conformité avec les normes SAE et ISO applicables à la capacité de levage des pelles hydrauliques.



















2. Ces charges ne doivent pas dépasser 87% de la capacité de levage hydraulique ni 75% de la charge de basculement.

3. Les charges nominales suivies d'un astérisque (*) sont limitées par la capacité de levage du système hydraulique de la machine plutôt que par la charge de basculement.

Capacité de levage, EC360CHR

A l'extrémité du balancier, sans godet.

Pour connaître la capacité de levage avec godet, il suffit de soustraire le poids du godet ou du godet et du porte-outil des valeurs ci-après.

 Dans le sens transversal  Dans le sens longitudinal	Hauteur du crochet de levage par rapport au niveau du sol	1,5 m		3,0 m		4,5 m		6,0 m		7,5 m		9,0 m		10,5 m		Portée maximum		Max. m		
																				
Châssis porteur à voie réglable à commande hydraulique	9,0 m/t								*10,8	*10,8							*8,9	*8,9	6,5	
	7,5 m/t								*10,6	*10,6	*10,2	*10,2						*8,1	*8,1	7,8
	6,0 m/t								*11,3	*11,3	*10,3	*10,3						*7,9	*7,9	8,6
	Flèche incurvée 6,5m	4,5 m/t					*16,1	*16,1	*12,7	*12,7	*10,9	*10,9	*9,6	8,2				*7,9	*7,9	9,1
		3,0 m/t					*19,6	*19,6	*14,4	*14,4	*11,8	10,6	10,0	8,0				*8,2	7,4	9,4
	Balancier 3,2m	1,5 m/t					*21,7	*21,7	*15,6	14,2	*12,4	10,2	9,8	7,8				*8,7	7,3	9,4
		0,0 m/t					*21,9	21,7	*16,2	13,8	12,7	10,0	9,7	7,7				9,5	7,5	9,2
	Contrepoids 5 900 kg	-1,5 m/t			*15,3	*15,3	*20,8	*20,8	*15,8	13,6	*12,4	9,9						*10,1	8,1	8,7
		-3,0 m/t			*24,1	*24,1	*18,5	*18,5	*14,3	13,7	*10,8	9,9						*9,9	9,3	7,9
		-4,5 m/t					*14,4	*14,4	*10,9	*10,9								*9,2	*9,2	6,6
Châssis porteur à voie réglable à commande hydraulique	9,0 m/t																*6,9	*6,9	7,4	
	7,5 m/t									*9,1	*9,1						*6,4	*6,4	8,6	
	6,0 m/t									*9,5	*9,5	*8,3	*8,3				*6,2	*6,2	9,3	
	Flèche incurvée 6,5m	4,5 m/t					*14,3	*14,3	*11,7	*11,7	*10,2	*10,2	*9,3	8,3				*6,2	*6,2	9,8
		3,0 m/t					*17,9	*17,9	*13,4	*13,4	*11,1	10,7	*9,7	8,1				*6,4	*6,4	10,1
	Balancier 3,9m	1,5 m/t					*20,7	*20,7	*15,0	14,4	*12,0	10,3	9,9	7,8				*6,8	6,6	10,1
		0,0 m/t			*9,3	*9,3	*21,8	21,8	*15,9	13,8	*12,5	10,0	9,7	7,7				*7,5	6,7	9,8
	Contrepoids 5 900 kg	-1,5 m/t	*9,5	*9,5	*14,4	*14,4	*21,4	*21,4	*16,0	13,6	12,5	9,8	9,6	7,6				*8,5	7,2	9,4
		-3,0 m/t	*15,1	*15,1	*21,0	*21,0	*19,8	*19,8	*15,0	13,5	*11,7	9,8						*9,4	8,1	8,6
		-4,5 m/t			*22,1	*22,1	*16,6	*16,6	*12,7	*12,7	*9,1	*9,1						*9,0	*9,0	7,5
Châssis porteur à voie réglable à commande hydraulique	10,5 m/t					*14,5	*14,5										*11,2	*11,2	5,5	
	9,0 m/t					*13,0	*13,0	*13,0	*13,0								*9,2	*9,2	7,3	
	7,5 m/t					*12,1	*12,1	*13,1	*13,1	*11,6	11,2						*8,4	*8,4	8,5	
	Flèche rectiligne 6,8m	6,0 m/t					*14,2	*14,2	*13,8	*13,8	*11,8	11,0	10,1	8,1				*8,0	7,7	9,2
		4,5 m/t					*19,7	*19,7	*14,9	*14,9	*12,2	10,6	10,0	8,0				*7,9	7,0	9,7
	Balancier 3,2m	3,0 m/t							*15,9	14,4	*12,6	10,3	9,8	7,8				*8,0	6,7	10,0
		1,5 m/t							*16,2	13,8	12,7	9,9	9,7	7,6				*8,3	6,6	10,0
	Contrepoids 5 900 kg	0,0 m/t					*14,0	*14,0	*15,5	13,5	*12,2	9,7	9,6	7,6				*8,0	6,8	9,8
		-1,5 m/t					*16,7	*16,7	*13,7	13,4	*10,9	9,7	*8,0	7,6				*7,1	*7,1	9,3
		-3,0 m/t					*12,7	*12,7	*10,9	*10,9	*8,4	*8,4						*5,7	*5,7	8,5
Châssis porteur à voie réglable à commande hydraulique	12,0 m/t																*11,7	*11,7	4,0	
	10,5 m/t							*10,7	*10,7								*8,3	*8,3	6,6	
	9,0 m/t							*10,7	*10,7	*10,0	*10,0						*7,1	*7,1	8,2	
	7,5 m/t								*10,3	*10,3	*10,8	*10,8	*8,4	8,3				*6,6	*6,6	9,2
	Flèche rectiligne 6,8m	6,0 m/t					*9,8	*9,8	*11,1	*11,1	*11,2	11,2	*9,9	8,2				*6,3	*6,3	10,0
		4,5 m/t					*18,1	*18,1	*14,2	*14,2	*11,7	10,8	10,1	8,1				*6,2	*6,2	10,4
	Balancier 3,9m	3,0 m/t							*15,4	14,6	*12,3	10,4	9,9	7,8	7,8	6,1		*6,3	6,00	10,7
		1,5 m/t							*16,0	13,9	*12,6	10,0	9,7	7,6	7,7	6,1		*6,5	5,9	10,7
	Contrepoids 5 900 kg	0,0 m/t					*15,8	*15,8	*15,8	13,5	*12,4	9,7	9,5	7,5				*6,9	6,1	10,5
-1,5 m/t				*9,3	*9,3	*18,6	*18,6	*14,6	13,3	*11,5	9,6	*9,0	7,4				*6,8	6,5	10,0	
-3,0 m/t						*15,1	*15,1	*12,3	12,3	*9,6	*9,6	*6,7	*6,7				*5,7	*5,7	9,3	
-4,5 m/t								*8,6	*8,6								*6,5	*6,5	7,3	

Notes :

1. Les charges ci-dessus sont en conformité avec les normes SAE et ISO applicables à la capacité de levage des pelles hydrauliques.



















2. Ces charges ne doivent pas dépasser 87% de la capacité de levage hydraulique ni 75% de la charge de basculement.

3. Les charges nominales suivies d'un astérisque (*) sont limitées par la capacité de levage du système hydraulique de la machine plutôt que par la charge de basculement.

Capacité de levage, EC460CHR

A l'extrémité du balancier, sans godet.

Pour connaître la capacité de levage avec godet, il suffit de soustraire le poids du godet ou du godet et du porte-outil des valeurs ci-après.

 Dans le sens transversal  Dans le sens longitudinal	Hauteur du crochet de levage par rapport au niveau du sol	1,5 m		3,0 m		4,5 m		6,0 m		7,5 m		9,0 m		10,5 m		Portée maximum		Max. m		
																				
Châssis porteur LC (standard)	9,0 m/t									*9,8	*9,8						*9,8	*9,8	7,6	
	7,5 m/t									*9,6	*9,6						*9,6	8,5	8,7	
	6,0 m/t									*10,2	*10,2	*9,6	8,0				*9,4	7,3	9,5	
Flèche incurvée 7,0m	4,5 m/t					*17,6	*17,6	*13,3	*13,3	*11,2	10,4	*10,0	7,7				*9,6	6,5	9,9	
	3,0 m/t					*21,8	20,2	*15,3	13,5	*12,3	9,8	*10,6	7,4				*9,9	6,1	10,1	
Balancier 3,35m	1,5 m/t					*17,2	*17,2	*17,0	12,6	*13,3	9,3	*11,2	7,1				9,9	6,0	10,1	
	0,0 m/t																			
Tuiles à triple arêtes 600mm	-1,5 m/t					*15,8	*15,8	*23,8	18,3	*17,8	12,1	*13,9	8,9	*11,5	6,9		10,1	6,1	9,8	
	-3,0 m/t					*25,6	*25,6	*22,1	18,5	*16,9	12,0	*13,3	8,8				*10,8	6,5	9,3	
Contrepoids 9 140 kg	-4,5 m/t					*25,1	*25,1	*19,1	19,0	*14,7	12,3						*11,2	9,3	7,4	
	9,0 m/t																			
Châssis porteur LC (standard)	7,5 m/t													*8,8	8,3		*7,8	*7,8	9,3	
	6,0 m/t													*9,5	*9,5	*9,0	8,2			
	4,5 m/t									*12,4	*12,4	*10,6	*10,6	*9,5	7,9		*7,8	6,1	10,4	
Flèche incurvée 7,0m	3,0 m/t							*20,2	*20,2	*14,5	13,8	*11,8	10,0	*10,2	7,5	*9,2	5,8	*8,1	5,7	10,6
	1,5 m/t							*22,6	19,2	*16,4	12,9	*12,9	9,4	*10,9	7,2	9,3	5,7	*8,6	5,6	10,6
Balancier 3,9m	0,0 m/t																			
	-1,5 m/t					*8,7	*8,7	*22,8	18,5	*17,5	12,2	*13,7	9,0	*11,3	6,9		9,4	5,7	10,3	
Tuiles à triple arêtes 600mm	-3,0 m/t	*11,3	*11,3	*15,5	*15,5	*24,2	18,2	*17,9	11,9	*14,0	8,7	11,4	6,8				10,0	6,0	9,9	
	-4,5 m/t																			
Contrepoids 9 140 kg	-6,0 m/t																			
	12,0 m/t																			
Châssis porteur LC (standard)	10,5 m/t																			
	9,0 m/t									*13,2	*13,2									
	7,5 m/t																			
Flèche rectiligne 7,5m	6,0 m/t																			
	4,5 m/t																			
Balancier 3,35m	3,0 m/t																			
	1,5 m/t																			
Tuiles à triple arêtes 600mm	0,0 m/t																			
	-1,5 m/t																			
Contrepoids 9 140 kg	-3,0 m/t																			
	-4,5 m/t																			
Châssis porteur LC (standard)	12,0 m/t																			
	10,5 m/t																			
	9,0 m/t																			
Flèche rectiligne 7,5m	7,5 m/t																			
	6,0 m/t																			
Balancier 3,35m	4,5 m/t																			
	3,0 m/t																			
Tuiles à triple arêtes 600mm	1,5 m/t																			
	0,0 m/t																			
Contrepoids 9 140 kg	-1,5 m/t																			
	-3,0 m/t																			
Châssis porteur LC (standard)	12,0 m/t																			
	10,5 m/t																			
	9,0 m/t																			
Flèche rectiligne 7,5m	7,5 m/t																			
	6,0 m/t																			
Balancier 3,9m	4,5 m/t																			
	3,0 m/t																			
Tuiles à triple arêtes 600mm	1,5 m/t																			
	0,0 m/t																			
Contrepoids 9 140 kg	-1,5 m/t																			
	-3,0 m/t																			
Châssis porteur LC (standard)	9,0 m/t																			
	7,5 m/t																			
	6,0 m/t																			
Flèche incurvée 7,0m	4,5 m/t																			
	3,0 m/t																			
Balancier 3,35m	1,5 m/t																			
	0,0 m/t																			
Tuiles à triple arêtes 700mm	-1,5 m/t																			
	-3,0 m/t																			
Contrepoids 9 140 kg	-4,5 m/t																			
	9,0 m/t																			
Châssis porteur LC (standard)	7,5 m/t																			
	6,0 m/t																			
	4,5 m/t																			
Flèche incurvée 7,0m	3,0 m/t																			
	1,5 m/t																			
Balancier 3,9m	0,0 m/t																			
	-1,5 m/t																			
Tuiles à triple arêtes 700mm	-3,0 m/t																			
	-4,5 m/t																			
Contrepoids 9 140 kg	-6,0 m/t																			
	9,0 m/t																			
Châssis porteur LC (standard)	7,5 m/t																			
	6,0 m/t																			
	4,5 m/t																			
Flèche incurvée 7,0m	3,0 m/t																			
	1,5 m/t																			
Balancier 3,9m	0,0 m/t																			
	-1,5 m/t																			
Tuiles à triple arêtes 700mm	-3,0 m/t																			
	-4,5 m/t																			
Contrepoids 9 140 kg	-6,0 m/t																			
	9,0 m/t																			

Notes :

1. Les charges ci-dessus sont en conformité avec les normes SAE et ISO applicables à la capacité de levage des pelles hydrauliques.





















2. Ces charges ne doivent pas dépasser 87% de la capacité de levage hydraulique ni 75% de la charge de basculement.

3. Les charges nominales suivies d'un astérisque (*) sont limitées par la capacité de levage du système hydraulique de la machine plutôt que par la charge de basculement.

Capacité de levage, EC460CHR

A l'extrémité du balancier, sans godet.

Pour connaître la capacité de levage avec godet, il suffit de soustraire le poids du godet ou du godet et du porte-outil des valeurs ci-après.

 Dans le sens transversal  Dans le sens longitudinal	Hauteur du crochet de levage par rapport au niveau du sol	1,5 m		3,0 m		4,5 m		6,0 m		7,5 m		9,0 m		10,5 m		Portée maximum		Max. m			
																					
Châssis porteur LC (standard)	12,0 m/t																	*14,5	*14,5	4,9	
	10,5 m/t								*13,2	*13,2									*11,3	*11,3	7,2
Flèche rectiligne 7,5m	9,0 m/t								*12,9	*12,9	*11,6	11,0							*10,0	8,5	8,6
	7,5 m/t								*13,5	*13,5	*11,8	10,9	*10,6	7,9					*9,4	7,0	9,6
Balancier 3,35m	6,0 m/t						*18,9	*18,9	*14,7	*14,7	*12,3	10,5	*10,8	7,8					*9,1	6,1	10,3
	4,5 m/t								*16,2	13,8	*13,0	9,9	*11,1	7,5	9,5	5,8			*9,0	5,6	10,7
Tuiles à triple arêtes 700mm	3,0 m/t								*17,4	12,7	*13,7	9,3	*11,4	7,2	9,3	5,6			8,8	5,3	10,9
	1,5 m/t								*17,8	12,1	*14,0	8,9	*11,5	6,9	9,2	5,5			8,8	5,3	10,8
Contrepoids 9 140 kg	0,0 m/t								*17,3	11,7	*13,7	8,6	*11,1	6,7	*8,8	5,5			*8,6	5,4	10,6
	-1,5 m/t						*18,2	*18,2	*15,8	11,7	*12,8	8,6	*10,2	6,7					*8,0	5,8	10,1
	-3,0 m/t						*15,7	*15,7	*13,5	11,9	*11,0	8,7	*8,3	6,8					*7,1	6,5	9,4
Châssis porteur LC (standard)	12,0 m/t																		*10,8	*10,8	6,0
	10,5 m/t										*11,3	11,1							*8,9	*8,9	7,9
Flèche rectiligne 7,5m	9,0 m/t										*11,0	*11,0	*9,9	8,1					*8,0	7,6	9,2
	7,5 m/t								*12,6	*12,6	*11,2	11,1	*10,2	8,1					*7,5	6,4	10,2
Balancier 3,9m	6,0 m/t						*15,0	*15,0	*14,0	*14,0	*11,8	10,7	*10,4	7,9	*9,4	6,0			*7,3	5,6	10,8
	4,5 m/t								*15,5	14,1	*12,6	10,1	*10,8	7,6	*9,5	5,9			*7,3	5,2	11,2
Tuiles à triple arêtes 700mm	3,0 m/t								*17,0	13,0	*13,4	9,5	*11,2	7,2	9,4	5,7			*7,4	5,0	11,4
	1,5 m/t								*17,7	12,2	*13,9	9,0	*11,4	6,9	9,2	5,5			*7,7	4,9	11,4
Contrepoids 9 140 kg	0,0 m/t						*12,3	*12,3	*17,5	11,8	*13,8	8,7	*11,3	6,7	9,1	5,4			*8,2	5,0	11,1
	-1,5 m/t						*18,2	18,0	*16,5	11,6	*13,2	8,5	*10,6	6,6	*8,2	5,4			*7,7	5,3	10,7
	-3,0 m/t						*17,5	*17,5	*14,5	11,7	*11,7	8,5	*9,2	6,7					*7,0	5,9	10,0
Châssis porteur LC (standard)	9,0 m/t										*9,1	8,8							*6,5	*6,5	8,8
	7,5 m/t										*9,8	*9,8							*9,8	*9,8	7,6
Flèche incurvée 7,0m	6,0 m/t										*9,6	*9,6							*9,6	*9,6	8,7
	4,5 m/t										*10,2	*10,2	*9,6	*9,6					*9,4	9,3	9,5
Balancier 3,35m	3,0 m/t						*17,6	*17,6	*13,3	*13,3	*11,2	*11,2	*10,0	9,9					*9,6	8,4	9,9
	1,5 m/t						*21,8	*21,8	*15,3	*15,3	*12,3	*12,3	*10,6	9,6					*9,9	8,0	10,1
Tuiles à triple arêtes 800mm	0,0 m/t						*17,2	*17,2	*17,0	16,7	*13,3	12,1	*11,2	9,3					10,1	7,8	10,1
	-1,5 m/t						*21,1	*21,1	*17,8	16,2	*13,9	11,7	*11,5	9,1					10,3	8,0	9,8
Contrepoids 9 140 kg	-3,0 m/t						*15,8	*15,8	*23,8	*23,8	*17,8	16,0	*14,0	11,6	*11,4	9,0			*10,8	8,6	9,3
	-4,5 m/t						*25,6	*25,6	*22,1	*22,1	*16,9	16,0	*13,3	11,6					*11,1	9,7	8,6
	-4,5 m/t						*25,1	*25,1	*19,1	*19,1	*14,7	*14,7							*11,2	*11,2	7,4
Châssis porteur LC (standard)	9,0 m/t																		*8,1	*8,1	8,3
	7,5 m/t												*8,8	*8,8					*7,8	*7,8	9,3
Flèche incurvée 7,0m	6,0 m/t											*9,5	*9,5	*9,0	*9,0				*7,7	*7,7	10,0
	4,5 m/t											*12,4	*12,4	*10,6	*10,6	*9,5	*9,5		*7,8	*7,8	10,4
Balancier 3,9m	3,0 m/t						*20,2	*20,2	*14,5	*14,5	*11,8	*11,8	*10,2	9,7	*9,2	7,6			*8,1	7,4	10,6
	1,5 m/t						*22,6	*22,6	*16,4	*16,4	*12,9	12,2	*10,9	9,4	9,5	7,4			*8,6	7,3	10,6
Tuiles à triple arêtes 800mm	0,0 m/t						*8,7	*8,7	*22,8	*22,8	*17,5	16,3	*13,7	11,8	*11,3	9,1			*9,5	7,4	10,3
	-1,5 m/t	*11,3	*11,3	*15,5	*15,5	*24,2	*24,2	*17,9	16,0	*14,0	11,5	*11,4	8,9						*10,2	7,9	9,9
Contrepoids 9 140 kg	-3,0 m/t	*17,8	*17,8	*23,1	*23,1	*23,0	*23,0	*17,3	15,9	*13,6	11,5	*10,8	9,0						*10,5	8,8	9,1
	-4,5 m/t						*28,0	*28,0	*20,5	*20,5	*15,7	*15,7	*12,1	11,7					*10,8	10,7	8,0
	-6,0 m/t								*15,9	*15,9	*11,9	*11,9							*10,7	*10,7	6,4
Châssis porteur LC (standard)	12,0 m/t																		*14,5	*14,5	4,9
	10,5 m/t										*13,2	*13,2							*11,3	*11,3	7,2
Flèche rectiligne 7,5m	9,0 m/t										*12,9	*12,9	*11,6	*11,6					*10,0	*10,0	8,6
	7,5 m/t										*13,5	*13,5	*11,8	*11,8	*10,6	10,0			*9,4	8,9	9,6
Balancier 3,35m	6,0 m/t						*18,9	*18,9	*14,7	*14,7	*12,3	*12,3	*10,8	9,8					*9,1	7,8	10,3
	4,5 m/t								*16,2	*16,2	*13,0	12,7	*11,1	9,6	9,6	7,4			*9,0	7,2	10,7
Tuiles à triple arêtes 800mm	3,0 m/t								*17,4	16,7	*13,7	12,1	*11,4	9,2	9,4	7,3			8,9	6,9	10,9
	1,5 m/t								*17,8	16,0	*14,0	11,6	*11,5	9,0	9,3	7,2			8,9	6,8	10,8
Contrepoids 9 140 kg	0,0 m/t								*17,3	15,6	*13,7	11,3	*11,1	8,8	*8,8	7,1			*8,6	7,0	10,6
	-1,5 m/t								*18,2	*18,2	*15,8	15,6	*12,8	11,2	*10,2	8,7			*8,0	7,5	10,1
	-3,0 m/t								*15,7	*15,7	*13,5	*13,5	*11,0	*11,0	*8,3	*8,3			*7,1	*7,1	9,4
Châssis porteur LC (standard)	12,0 m/t																		*10,8	*10,8	6,0
	10,5 m/t										*11,3	*11,3							*8,9	*8,9	7,9
Flèche rectiligne 7,5m	9,0 m/t										*11,0	*11,0	*9,9	*9,9					*8,0	*8,0	9,2
	7,5 m/t										*12,6	*12,6	*11,2	*11,2	*10,2	*10,2			*7,5	*7,5	10,2
Balancier 3,9m	6,0 m/t						*15,0	*15,0	*14,0	*14,0	*11,8	*11,8	*10,4	10,0			*9,4	7,6	*7,3	7,2	10,8
	4,5 m/t								*15,5	*15,5	*12,6	*12,6	*10,8	9,7	*9,5	7,5			*7,3	6,7	11,2
Tuiles à triple arêtes 800mm	3,0 m/t								*17,0	*17,0	*13,4	12,2	*11,2	9,3	9,5	7,3			*7,4	6,4	11,4
	1,5 m/t								*17,7	16,1	*13,9	11,7	*11,4	9,0	9,3	7,2			*7,7	6,4	11,4
Contrepoids 9 140 kg	0,0 m/t								*12,3	*12,3	*17,5	15,7	*13,8	11,4	*11,3	8,8	9,2	7,1	*8,2	6,5	11,1
	-1,5 m/t								*18,2	*18,2	*16,5	15,5	*13,2	11,2	*10,6	8,7	*8,2	7,1	*7,7	6,9	10,7
	-3,0 m/t								*17,5	*17,5	*14,5	*14,5	*11,7	11,2	*9,2	8,7			*7,0	*7,0	10,0
Châssis porteur LC (standard)	12,0 m/t																		*6,5	*6,5	8,8
	10,5 m/t										*11,4	*11,4	*9,1	*9,1							



















Notes:

1. Les charges ci-dessus sont en conformité avec les normes SAE et ISO applicables à la capacité de levage des pelles hydrauliques.
2. Ces charges ne doivent pas dépasser 87% de la capacité de levage hydraulique ni 75% de la charge de basculement.
3. Les charges nominales suivies d'un astérisque (*) sont limitées par la capacité de levage du système hydraulique de la machine plutôt que par la charge de basculement.

Capacité de levage, EC460CHR

A l'extrémité du balancier, sans godet.

Pour connaître la capacité de levage avec godet, il suffit de soustraire le poids du godet ou du godet et du porte-outil des valeurs ci-après.

 Dans le sens transversal  Dans le sens longitudinal	Hauteur du crochet de levage par rapport au niveau du sol	1,5 m		3,0 m		4,5 m		6,0 m		7,5 m		9,0 m		10,5 m		Portée maximum				
																			Max. m	
Châssis porteur LC (standard)	9,0 m/t																	*9,8	*9,8	7,6
	7,5 m/t																	*9,6	*9,6	8,7
	6,0 m/t																			
Flèche incurvée 7,0m	4,5 m/t																			
	3,0 m/t																			
Balancier 3,35m	3,0 m/t																			
	1,5 m/t																			
Tuiles à triple arêtes 900mm	0,0 m/t																			
	-1,5 m/t																			
Contrepoids 9 140 kg	-3,0 m/t																			
	-4,5 m/t																			
Châssis porteur LC (standard)	9,0 m/t																			
	7,5 m/t																			
	6,0 m/t																			
Flèche incurvée 7,0m	4,5 m/t																			
	3,0 m/t																			
Balancier 3,9m	1,5 m/t																			
	0,0 m/t																			
Tuiles à triple arêtes 900mm	-1,5 m/t																			
	-3,0 m/t																			
Contrepoids 9 140 kg	-4,5 m/t																			
	-6,0 m/t																			
Châssis porteur LC (standard)	12,0 m/t																			
	10,5 m/t																			
	9,0 m/t																			
Flèche rectiligne 7,5m	7,5 m/t																			
	6,0 m/t																			
Balancier 3,35m	4,5 m/t																			
	3,0 m/t																			
Tuiles à triple arêtes 900mm	1,5 m/t																			
	0,0 m/t																			
Contrepoids 9 140 kg	-1,5 m/t																			
	-3,0 m/t																			
Châssis porteur LC (standard)	12,0 m/t																			
	10,5 m/t																			
	9,0 m/t																			
Flèche rectiligne 7,5m	7,5 m/t																			
	6,0 m/t																			
Balancier 3,9m	4,5 m/t																			
	3,0 m/t																			
Tuiles à triple arêtes 900mm	1,5 m/t																			
	0,0 m/t																			
Contrepoids 9 140 kg	-1,5 m/t																			
	-3,0 m/t																			
Châssis porteur à voie réglable à commande hydraulique	9,0 m/t																			
	7,5 m/t																			
Flèche incurvée 7,0m	6,0 m/t																			
	4,5 m/t																			
Balancier 3,35m	3,0 m/t																			
	1,5 m/t																			
Tuiles à triple arêtes 600mm	0,0 m/t																			
	-1,5 m/t																			
Contrepoids 9140 kg	-3,0 m/t																			
	-4,5 m/t																			
Châssis porteur à voie réglable à commande hydraulique	9,0 m/t																			
	7,5 m/t																			
	6,0 m/t																			
Flèche incurvée 7,0m	4,5 m/t																			
	3,0 m/t																			
Balancier 3,9m	1,5 m/t																			
	0,0 m/t																			
Tuiles à triple arêtes 600mm	-1,5 m/t																			
	-3,0 m/t																			
Contrepoids 9140 kg	-4,5 m/t																			
	-6,0 m/t																			

Notes:

1. Les charges ci-dessus sont en conformité avec les normes SAE et ISO applicables à la capacité de levage des pelles hydrauliques.



















2. Ces charges ne doivent pas dépasser 87% de la capacité de levage hydraulique ni 75% de la charge de basculement.

3. Les charges nominales suivies d'un astérisque (*) sont limitées par la capacité de levage du système hydraulique de la machine plutôt que par la charge de basculement.

Capacité de levage, EC460CHR

A l'extrémité du balancier, sans godet.

Pour connaître la capacité de levage avec godet, il suffit de soustraire le poids du godet ou du godet et du porte-outil des valeurs ci-après.

 Dans le sens transversal  Dans le sens longitudinal	Hauteur du crochet de levage par rapport au niveau du sol	1,5 m		3,0 m		4,5 m		6,0 m		7,5 m		9,0 m		10,5 m		Portée maximum		Max. m			
																					
Châssis porteur à voie réglable à commande hydraulique	12,0 m/t																	*14,5	*14,5	4,9	
	10,5 m/t								*13,2	*13,2									*11,3	*11,3	7,2
	9,0 m/t								*12,9	*12,9	*11,6	*11,6							*10,0	*10,0	8,6
Flèche rectiligne 7,5m	7,5 m/t								*13,5	*13,5	*11,8	*11,8	*10,6	*10,6					*9,4	*9,4	9,6
	6,0 m/t						*18,9	*18,9	*14,7	*14,7	*12,3	*12,3	*10,8	*10,6					*9,1	8,5	10,3
Balancier 3,35m	4,5 m/t								*16,2	*16,2	*13,0	*13,0	*11,1	10,3	*9,7	8,1			*9,0	7,9	10,7
	3,0 m/t								*17,4	*17,4	*13,7	13,1	*11,4	10,0	*9,7	7,9			*9,2	7,5	10,9
Tuiles à triple arêtes 600mm	1,5 m/t								*17,8	17,3	*14,0	12,6	*11,5	9,8	*9,5	7,8			*8,9	7,5	10,9
	0,0 m/t								*17,3	17,0	*13,7	12,3	*11,1	9,6	*8,8	7,8			*8,6	7,7	10,6
Contrepoids 9140 kg	-1,5 m/t						*18,2	*18,2	*15,8	*15,8	*12,8	12,2	*10,2	9,5					*8,0	*8,0	10,1
	-3,0 m/t						*15,7	*15,7	*13,5	*13,5	*11,0	*11,0	*8,3	*8,3					*7,1	*7,1	9,4
Châssis porteur à voie réglable à commande hydraulique	12,0 m/t																		*10,8	*10,8	6,0
	10,5 m/t										*11,3	*11,3							*8,9	*8,9	8,0
	9,0 m/t										*11,0	*11,0	*9,9	*9,9					*8,0	*8,0	9,2
Flèche rectiligne 7,5m	7,5 m/t								*12,6	*12,6	*11,2	*11,2	*10,2	*10,2					*7,5	*7,5	10,2
	6,0 m/t						*15,0	*15,0	*14,0	*14,0	*11,8	*11,8	*10,4	*10,4	*9,4	8,3			*7,3	*7,3	10,8
Balancier 3,9m	4,5 m/t								*15,5	*15,5	*12,6	*12,6	*10,8	*10,5	*9,5	8,2			*7,3	*7,3	11,2
	3,0 m/t								*17,0	*17,0	*13,4	13,2	*11,2	10,1	*9,6	8,0			*7,4	7,0	11,4
Tuiles à triple arêtes 600mm	1,5 m/t								*17,7	17,5	*13,9	12,7	*11,4	9,8	*9,6	7,8			*7,7	7,0	11,4
	0,0 m/t						*12,3	*12,3	*17,5	17,0	*13,8	12,3	*11,3	9,6	*9,2	7,7			*8,2	7,1	11,2
Contrepoids 9140	-1,5 m/t						*18,2	*18,2	*16,5	*16,5	*13,2	12,2	*10,6	9,5	*8,2	7,7			*7,7	*7,6	10,7
	-3,0 m/t						*17,5	*17,5	*14,5	*14,5	*11,7	*11,7	*9,2	*9,2					*7,0	*7,0	10,0
	-4,5 m/t								*11,4	*11,4	*9,1	*9,1							*6,5	*6,5	8,8
Châssis porteur à voie réglable à commande hydraulique	9,0 m/t										*9,8	*9,8							*9,8	*9,8	7,6
	7,5 m/t										*9,6	*9,6							*9,6	*9,6	8,7
	6,0 m/t										*10,2	*10,2	*9,6	*9,6					*9,4	*9,4	9,5
Flèche incurvée 7,0m	4,5 m/t						*17,6	*17,6	*13,3	*13,3	*11,2	*11,2	*10,0	*10,0					*9,6	9,2	9,9
	3,0 m/t						*21,8	*21,8	*15,3	*15,3	*12,3	*12,3	*10,6	10,5					*9,9	8,7	10,1
Balancier 3,35m	1,5 m/t						*17,2	*17,2	*17,0	*17,0	*13,3	13,2	*11,2	10,2					*10,1	8,6	10,1
	0,0 m/t						*21,1	*21,1	*17,8	17,7	*13,9	12,8	*11,5	9,9					*10,4	8,8	9,8
Tuiles à triple arêtes 700mm	-1,5 m/t				*15,8	*15,8	*23,8	*23,8	*17,8	17,5	*14,0	12,7	*11,4	9,9					*10,8	9,4	9,3
	-3,0 m/t				*25,6	*25,6	*22,1	*22,1	*16,9	*16,9	*13,3	12,7							*11,1	10,7	8,6
Contrepoids 9140 kg	-4,5 m/t				*25,1	*25,1	*19,1	*19,1	*14,7	*14,7									*11,2	*11,2	7,4
Châssis porteur à voie réglable à commande hydraulique	9,0 m/t																		*8,1	*8,1	8,3
	7,5 m/t												*8,8	*8,8					*7,8	*7,8	9,3
	6,0 m/t											*9,5	*9,5	*9,0	*9,0				*7,7	*7,7	10,0
Flèche incurvée 7,0m	4,5 m/t								*12,4	*12,4	*10,6	*10,6	*9,5	*9,5					*7,8	*7,8	10,4
	3,0 m/t						*20,2	*20,2	*14,5	*14,5	*11,8	*11,8	*10,2	*10,2	*9,2	8,3			*8,1	*8,1	10,6
Balancier 3,9m	1,5 m/t						*22,6	*22,6	*16,4	*16,4	*12,9	*12,9	*10,9	10,2	*9,6	8,1			*8,6	8,0	10,6
	0,0 m/t				*8,7	*8,7	*22,8	*22,8	*17,5	*17,5	*13,7	12,9	*11,3	10,0					*9,5	8,2	10,3
Tuiles à triple arêtes 700mm	-1,5 m/t	*11,3	*11,3	*15,5	*15,5	*24,2	*24,2	*17,9	17,5	*14,0	12,6	*11,4	9,8						*10,2	8,7	9,9
	-3,0 m/t	*17,8	*17,8	*23,1	*23,1	*23,0	*23,0	*17,3	*17,3	*13,6	12,6	*10,8	9,8						*10,5	9,7	9,1
Contrepoids 9140 kg	-4,5 m/t				*28,0	*28,0	*20,5	*20,5	*15,7	*15,7	*12,1	*12,1							*10,8	*10,8	8,0
	-6,0 m/t						*15,9	*15,9	*11,9	*11,9									*10,7	*10,7	6,4
Châssis porteur à voie réglable à commande hydraulique	12,0 m/t																		*14,5	*14,5	4,9
	10,5 m/t								*13,2	*13,2									*11,3	*11,3	7,2
	9,0 m/t								*12,9	*12,9	*11,6	*11,6							*10,0	*10,0	8,6
Flèche rectiligne 7,5m	7,5 m/t								*13,5	*13,5	*11,8	*11,8	*10,6	*10,6					*9,4	*9,4	9,6
	6,0 m/t						*18,9	*18,9	*14,7	*14,7	*12,3	*12,3	*10,8	10,7					*9,1	8,6	10,3
Balancier 3,35m	4,5 m/t								*16,2	*16,2	*13,0	*13,0	*11,1	10,4	*9,7	8,1			*9,0	7,9	10,7
	3,0 m/t								*17,4	*17,4	*13,7	13,2	*11,4	10,1	*9,7	8,0			*9,2	7,6	10,9
Tuiles à triple arêtes 700mm	1,5 m/t								*17,8	17,5	*14,0	12,7	*11,5	9,8	*9,5	7,9			*8,9	7,5	10,8
	0,0 m/t								*17,3	17,1	*13,7	12,4	*11,1	9,7	*8,8	7,8			*8,6	7,7	10,6
Contrepoids 9140 kg	-1,5 m/t						*18,2	*18,2	*15,8	*15,8	*12,8	12,3	*10,2	9,6					*8,0	*8,0	10,1
	-3,0 m/t						*15,7	*15,7	*13,5	*13,5	*11,0	*11,0	*8,3	*8,3					*7,1	*7,1	9,4
Châssis porteur à voie réglable à commande hydraulique	12,0 m/t																		*10,8	*10,8	6,0
	10,5 m/t										*11,3	*11,3							*8,9	*8,9	7,9
	9,0 m/t										*11,0	*11,0	*9,9	9,9					*8,0	*8,0	9,2
Flèche rectiligne 7,5m	7,5 m/t								*12,6	*12,6	*11,2	*11,2	*10,2	10,2					*7,5	*7,5	10,8
	6,0 m/t						*15,0	*15,0	*14,0	*14,0	*11,8	*11,8	*10,4	10,4	9,4	8,4			*7,3	*7,3	10,8
Balancier 3,9m	4,5 m/t								*15,5	*15,5	*12,6	*12,6	*10,8	10,5	9,5	8,2			*7,3	*7,3	11,2
	3,0 m/t								*17,0	*17,0	*13,4	13,3	*11,2	10,2	9,6	8,1			*7,4	7,1	11,4
Tuiles à triple arêtes 700mm	1,5 m/t								*17,7	17,6	*13,9	12,8	*11,4	9,9	9,6	7,9			*7,7	7,1	11,4
	0,0 m/t						*12,3	*12,3	*17,5	17,2	*13,8	12,5	*11,3	9,6	9,2	7,8			*8,2	7,2	11,1
Contrepoids 9140 kg	-1,5 m/t						*18,2	*18,2	*16,5	*16,5	*13,2	12,3	*10,6	9,5	8,2	7,8			*7,7	7,6	10,7
	-3,0 m/t						*17,5	*17,5	*14,5	*14,5	*11,7	*11,7	*9,2	9,2					*7,0	*7,0	10,0
	-4,5 m/t								*11,4	*11,4	*9,1	*9,1							*6,5	*6,5	8,8



















Notes:

1. Les charges ci-dessus sont en conformité avec les normes SAE et ISO applicables à la capacité de levage des pelles hydrauliques.
2. Ces charges ne doivent pas dépasser 87% de la capacité de levage hydraulique ni 75% de la charge de basculement.
3. Les charges nominales suivies d'un astérisque (*) sont limitées par la capacité de levage du système hydraulique de la machine plutôt que par la charge de basculement.

Capacité de levage, EC460CHR

A l'extrémité du balancier, sans godet.

Pour connaître la capacité de levage avec godet, il suffit de soustraire le poids du godet ou du godet et du porte-outil des valeurs ci-après.



















 Dans le sens transversal  Dans le sens longitudinal	Hauteur du crochet de levage par rapport au niveau du sol	1,5 m		3,0 m		4,5 m		6,0 m		7,5 m		9,0 m		10,5 m		Portée maximum			
																			Max. m
Châssis porteur à voie réglable à commande hydraulique Flèche incurvée 7,0m Balancier 3,35m Tuiles à triple arêtes 800mm Contrepoids 9140 kg	9,0 m/t											*9,8	*9,8				*9,8	*9,8	7,6
	7,5 m/t											*9,6	*9,6				*9,6	*9,6	8,7
	6,0 m/t										*10,2	*10,2	*9,6	*9,6			*9,4	*9,4	9,5
	4,5 m/t						*17,6	*17,6	*13,3	*13,3	*11,2	*11,2	*10,0	*10,0			*9,6	9,3	9,9
	3,0 m/t						*21,8	*21,8	*15,3	*15,3	*12,3	*12,3	*10,6	10,6			*9,9	8,8	10,1
	1,5 m/t						*17,2	*17,2	*17,0	*17,0	*13,3	*13,3	*11,2	10,3			*10,1	8,7	10,1
	0,0 m/t						*21,1	*21,1	*17,8	*17,8	*13,9	13,0	*11,5	10,0			*10,4	8,9	9,8
	-1,5 m/t				*15,8	*15,8	*23,8	*23,8	*17,8	17,6	*14,0	12,8	*11,4	10,0			*10,8	9,5	9,3
	-3,0 m/t				*25,6	*25,6	*22,1	*22,1	*16,9	*16,9	*13,3	12,8					*11,1	10,8	8,6
	-4,5 m/t				*25,1	*25,1	*19,1	*19,1	*14,7	*14,7							*11,2	*11,2	7,4
Châssis porteur à voie réglable à commande hydraulique Flèche incurvée 7,0m Balancier 3,9m Tuiles à triple arêtes 800mm Contrepoids 9140 kg	9,0 m/t																*8,1	*8,1	8,3
	7,5 m/t												*8,8	*8,8			*7,8	*7,8	9,3
	6,0 m/t										*9,5	*9,5	*9,0	*9,0			*7,7	*7,7	10,0
	4,5 m/t							*12,4	*12,4	*10,6	*10,6	*9,5	*9,5			*7,8	*7,8	10,4	
	3,0 m/t						*20,2	*20,2	*14,5	*14,5	*11,8	*11,8	*10,2	*10,2	*9,2	8,4	*8,1	*8,1	10,6
	1,5 m/t						*22,6	*22,6	*16,4	*16,4	*12,9	*12,9	*10,9	10,3	*9,6	8,2	*8,6	8,1	10,6
	0,0 m/t				*8,7	*8,7	*22,8	*22,8	*17,5	*17,5	*13,7	13,0	*11,3	10,1			*9,5	8,2	10,3
	-1,5 m/t	*11,3	*11,3	*15,5	*15,5	*24,2	*24,2	*17,9	17,6	*14,0	12,8	*11,4	9,9				*10,2	8,7	9,8
	-3,0 m/t	*17,8	*17,8	*23,1	*23,1	*23,0	*23,0	*17,3	*17,3	*13,6	12,7	*10,8	9,9				*10,5	9,8	9,1
	-4,5 m/t				*28,0	*28,0	*20,5	*20,5	*15,7	*15,7	*12,1	*12,1					*10,8	*10,8	8,0
-6,0 m/t						*15,9	*15,9	*11,9	*11,9							*10,7	*10,7	6,4	
Châssis porteur à voie réglable à commande hydraulique Flèche rectiligne 7,5m Balancier 3,35m Tuiles à triple arêtes 800mm Contrepoids 9140 kg	12,0 m/t																*14,5	*14,5	4,9
	10,5 m/t								*13,2	*13,2							*11,3	*11,3	7,2
	9,0 m/t								*12,9	*12,9	*11,6	*11,6					*10,0	*10,0	8,6
	7,5 m/t								*13,5	*13,5	*11,8	*11,8	*10,6	*10,6			*9,4	*9,4	9,6
	6,0 m/t						*18,9	*18,9	*14,7	*14,7	*12,3	*12,3	*10,8	*10,8			*9,1	8,7	10,3
	4,5 m/t								*16,2	*16,2	*13,0	*13,0	*11,1	10,5	*9,7	8,2	*9,0	8,0	10,7
	3,0 m/t								*17,4	*17,4	*13,7	13,3	*11,4	10,2	*9,7	8,1	*9,2	7,7	10,9
	1,5 m/t								*17,8	17,6	*14,0	12,8	*11,5	9,9	*9,5	8,0	*8,9	7,6	10,8
	0,0 m/t								*17,3	*17,3	*13,7	12,6	*11,1	9,8	*8,8	7,9	*8,6	7,8	10,6
	-1,5 m/t						*18,2	*18,2	*15,8	*15,8	*12,8	12,5	*10,2	9,7			*8,0	*8,0	10,1
-3,0 m/t						*15,7	*15,7	*13,5	*13,5	*11,0	*11,0	*8,3	*8,3			*7,1	*7,1	9,4	
Châssis porteur à voie réglable à commande hydraulique Flèche rectiligne 7,5m Balancier 3,9m Tuiles à triple arêtes 800mm Contrepoids 9140 kg	12,0 m/t																*10,8	*10,8	6,0
	10,5 m/t										*11,3	*11,3					*8,9	*8,9	7,9
	9,0 m/t										*11,0	*11,0	*9,9	*9,9			*8,0	*8,0	9,3
	7,5 m/t								*12,6	*12,6	*11,2	*11,2	*10,2	*10,2			*7,5	*7,5	10,2
	6,0 m/t						*15,0	*15,0	*14,0	*14,0	*11,8	*11,8	*10,4	*10,4	*9,4	8,5	*7,3	*7,3	10,8
	4,5 m/t								*15,5	*15,5	*12,6	*12,6	*10,8	10,6	*9,5	8,3	*7,3	*7,3	11,2
	3,0 m/t								*17,0	*17,0	*13,4	*13,4	*11,2	10,3	*9,6	8,1	*7,4	7,2	11,4
	1,5 m/t								*17,7	*17,7	*13,9	12,9	*11,4	10,0	*9,6	8,0	*7,7	7,1	11,4
	0,0 m/t						*12,3	*12,3	*17,5	17,3	*13,8	12,6	*11,3	9,7	*9,2	7,9	*8,2	7,3	11,1
	-1,5 m/t						*18,2	*18,2	*16,5	*16,5	*13,2	12,4	*10,6	9,6	*8,2	7,9	*7,7	7,7	10,7
-3,0 m/t						*17,5	*17,5	*14,5	*14,5	*11,7	*11,7	*9,2	*9,2			*7,0	*7,0	10,0	
-4,5 m/t								*11,4	*11,4	*9,1	*9,1					*6,5	*6,5	8,8	

- Notes :
1. Les charges ci-dessus sont en conformité avec les normes SAE et ISO applicables à la capacité de levage des pelles hydrauliques.
 2. Ces charges ne doivent pas dépasser 87% de la capacité de levage hydraulique ni 75% de la charge de basculement.
 3. Les charges nominales suivies d'un astérisque (*) sont limitées par la capacité de levage du système hydraulique de la machine plutôt que par la charge de basculement.

Capacité de levage, EC460CHR

A l'extrémité du balancier, sans godet.

Pour connaître la capacité de levage avec godet, il suffit de soustraire le poids du godet ou du godet et du porte-outil des valeurs ci-après.

 Dans le sens transversal  Dans le sens longitudinal	Hauteur du crochet de levage par rapport au niveau du sol	1,5 m		3,0 m		4,5 m		6,0 m		7,5 m		9,0 m		10,5 m		Portée maximum		Max. m													
																															
Châssis porteur à voie réglable à commande hydraulique	9,0 m/t											*9,8	*9,8				*9,8	*9,8	7,6												
	7,5 m/t											*9,6	*9,6				*9,6	*9,6	8,7												
	6,0 m/t											*10,2	*10,2	*9,6	*9,6		*9,4	*9,4	9,5												
	Flèche incurvée 7,0m																														
	4,5 m/t							*17,6	*17,6	*13,3	*13,3	*11,2	*11,2	*10,0	*10,0		*9,6	9,4	9,9												
	Balancier 3,35m																														
	3,0 m/t							*21,8	*21,8	*15,3	*15,3	*12,3	*12,3	*10,6	*10,6		*9,9	8,9	10,1												
	1,5 m/t																	*10,1	8,8	10,1											
	Tuiles à triple arêtes 900mm																														
0,0 m/t							*21,1	*21,1	*17,8	*17,8	*13,9	13,1	*11,5	10,1			*10,4	9,0	9,8												
Contrepoids 9140 kg	-1,5 m/t						*15,8	*15,8	*23,8	*23,8	*17,8	17,8	*14,0	12,9	*11,4	10,1		*10,8	9,6	9,3											
	-3,0 m/t						*25,6	*25,6	*22,1	*22,1	*16,9	*16,9	*13,3	12,9				*11,1	10,9	8,6											
	-4,5 m/t						*25,1	*25,1	*19,1	*19,1	*14,7	*14,7						*11,2	*11,2	7,4											
Châssis porteur à voie réglable à commande hydraulique	9,0 m/t																	*8,1	8,1	8,3											
	7,5 m/t																	*7,8	7,8	9,3											
	6,0 m/t													*8,8	*8,8			*7,7	7,7	10,0											
	4,5 m/t																	*7,8	7,8	10,4											
	Flèche incurvée 7,0m																														
	3,0 m/t							*20,2	*20,2	*14,5	*14,5	*11,8	*11,8	*10,2	*10,2	*9,2	8,5	*8,1	*8,1	10,6											
	Balancier 3,9m																														
	1,5 m/t							*22,6	*22,6	*16,4	*16,4	*12,9	*12,9	*10,9	10,4	*9,6	8,3	*8,6	8,2	10,6											
	Tuiles à triple arêtes 900mm																														
0,0 m/t							*8,7	*8,7	*22,8	*22,8	*17,5	*17,5	*13,7	13,2	*11,3	10,2		*9,5	8,3	10,3											
Contrepoids 9140 kg	-1,5 m/t	*11,3	*11,3	*15,5	*15,5	*24,2	*24,2	*17,9	17,8	*14,0	12,9	*11,4	10,0					*10,2	8,8	9,9											
	-3,0 m/t	*17,8	*17,8	*23,1	*23,1	*23,0	*23,0	*17,3	*17,3	*13,6	12,8	*10,8	10,0					*10,5	9,9	9,1											
	-4,5 m/t							*28,0	*28,0	*20,5	*20,5	*15,7	*15,7	*12,1	*12,1			*10,8	*10,8	8,0											
	-6,0 m/t							*15,9	*15,9	*11,9	*11,9							*10,7	*10,7	6,4											
Châssis porteur à voie réglable à commande hydraulique	12,0 m/t																		*14,5	*14,5	4,9										
	10,5 m/t																		*11,3	*11,3	7,2										
	9,0 m/t																		*10,0	*10,0	8,6										
	7,5 m/t																		*9,4	*9,4	9,6										
	Flèche rectiligne 7,5m																														
	6,0 m/t																		*9,1	8,7	10,3										
	Balancier 3,35m																														
	4,5 m/t																		*16,2	*16,2	*13,0	*13,0	*11,1	10,6	*9,7	8,3	*9,0	8,1	10,7		
	3,0 m/t																			*17,4	*17,4	*13,7	13,4	*11,4	10,3	*9,7	8,2	*9,2	7,8	10,9	
Tuiles à triple arêtes 900mm																															
1,5 m/t																			*17,8	17,8	*14,0	13,0	*11,5	10,0	*9,5	8,1	*8,9	7,7	10,8		
Contrepoids 9140 kg	0,0 m/t																			*17,3	*17,3	*13,7	12,7	*11,1	9,9	*8,8	8,0	*8,6	7,9	10,6	
	-1,5 m/t																														
	-3,0 m/t																			*18,2	*18,2	*15,8	*15,8	*12,8	12,6	*10,2	9,8		*8,0	*8,0	10,1
	-4,5 m/t																			*15,7	*15,7	*13,5	*13,5	*11,0	*11,0	*8,3	*8,3		*7,1	*7,1	9,4
Châssis porteur à voie réglable à commande hydraulique	12,0 m/t																														
	10,5 m/t																														
	9,0 m/t																														
	7,5 m/t																														
	Flèche rectiligne 7,5m																														
	6,0 m/t																														
	Balancier 3,9m																														
	4,5 m/t																														
	3,0 m/t																														
Tuiles à triple arêtes 900mm																															
1,5 m/t																															
Contrepoids 9140 kg	0,0 m/t																														
	-1,5 m/t																														
	-3,0 m/t																														
	-4,5 m/t																														
	-6,0 m/t																														
	-7,5 m/t																														
	-9,0 m/t																														
	-10,5 m/t																														
	-12,0 m/t																														























Notes:

1. Les charges ci-dessus sont en conformité avec les normes SAE et ISO applicables à la capacité de levage des pelles hydrauliques.
2. Ces charges ne doivent pas dépasser 87% de la capacité de levage hydraulique ni 75% de la charge de basculement.
3. Les charges nominales suivies d'un astérisque (*) sont limitées par la capacité de levage du système hydraulique de la machine plutôt que par la charge de basculement.

Capacité de levage, EC700BHR

A l'extrémité du balancier, sans godet.























Pour connaître la capacité de levage avec godet, il suffit de soustraire le poids du godet ou du godet et du porte-outil des valeurs ci-après.

 Dans le sens transversal  Dans le sens longitudinal	Hauteur du crochet de levage par rapport au niveau du sol	0,0 m		1,5 m		3,0 m		4,5 m		6,0 m		7,5 m		9,0 m		10,5 m		12,0 m		Portée maximum					
																						Max. m			
Châssis porteur à voie réglable à commande manuelle	9,0 m/t																					*15,9	*15,9	8,1	
	7,5 m/t																						*15,3	14,4	9,1
Flèche incurvée 7,7m	6,0 m/t																						*15,1	12,4	9,8
	4,5 m/t																						*15,4	11,3	10,2
Balancier 2,9m	3,0 m/t																						*15,5	10,7	10,4
	1,5 m/t																						*15,4	10,6	10,3
Tuyles à double arêtes 900mm	0,0 m/t																						*15,3	10,8	10,0
	-1,5 m/t																						*15,0	11,6	9,5
Contrepoids 10 750kg	-3,0 m/t																						*14,4	13,2	8,7
	-4,5 m/t																						*12,8	*12,8	7,5
Châssis porteur à voie réglable à commande manuelle	9,0 m/t																						*12,4	*12,4	8,8
	7,5 m/t																						*12,0	*12,0	9,7
Flèche incurvée 7,7m	6,0 m/t																						*12,0	11,5	10,4
	4,5 m/t																						*12,2	10,5	10,7
Balancier 3,55m	3,0 m/t																						*12,8	10,0	10,9
	1,5 m/t																						*13,7	9,8	10,9
Tuyles à double arêtes 900mm	0,0 m/t																						*14,5	10,0	10,6
	-1,5 m/t																						*14,4	10,6	10,1
Contrepoids 10 750kg	-3,0 m/t																						*14,1	11,8	9,4
	-4,5 m/t																						*13,2	*13,2	8,3
Châssis porteur à voie réglable à commande manuelle	10,5 m/t																						*10,8	*10,8	6,7
	9,0 m/t																						*10,7	*10,7	8,3
Flèche rectiligne 8,3m	7,5 m/t																						*10,0	*10,0	9,5
	6,0 m/t																						*9,7	*9,7	10,4
Balancier 4,2m	4,5 m/t																						*11,0	9,9	11,0
	3,0 m/t																						*11,0	9,9	11,5
Tuyles à double arêtes 900mm	1,5 m/t																						*11,0	9,9	11,5
	0,0 m/t																						*11,0	9,9	11,5
Contrepoids 10 750kg	-1,5 m/t																						*13,5	9,5	10,8
	-3,0 m/t																						*13,3	10,5	10,1
Châssis porteur à voie réglable à commande manuelle	12,0 m/t																						*11,4	*11,4	7,6
	10,5 m/t																						*11,4	*11,4	7,6
Flèche incurvée 7,7m	9,0 m/t																						*11,4	*11,4	7,6
	7,5 m/t																						*11,4	*11,4	7,6
Balancier 2,9m	6,0 m/t																						*11,4	*11,4	7,6
	4,5 m/t																						*11,4	*11,4	7,6
Tuyles à double arêtes 900mm	3,0 m/t																						*11,4	*11,4	7,6
	1,5 m/t																						*11,4	*11,4	7,6
Contrepoids 10 750kg	0,0 m/t																						*11,4	*11,4	7,6
	-1,5 m/t																						*11,4	*11,4	7,6
Châssis porteur à voie réglable à commande manuelle	12,0 m/t																						*11,4	*11,4	7,6
	10,5 m/t																						*11,4	*11,4	7,6
Flèche rectiligne 8,3m	9,0 m/t																						*11,4	*11,4	7,6
	7,5 m/t																						*11,4	*11,4	7,6
Balancier 3,55m	6,0 m/t																						*11,4	*11,4	7,6
	4,5 m/t																						*11,4	*11,4	7,6
Tuyles à double arêtes 900mm	3,0 m/t																						*11,4	*11,4	7,6
	1,5 m/t																						*11,4	*11,4	7,6
Contrepoids 10 750kg	0,0 m/t																						*11,4	*11,4	7,6
	-1,5 m/t																						*11,4	*11,4	7,6
Châssis porteur à voie réglable à commande manuelle	12,0 m/t																						*11,4	*11,4	7,6
	10,5 m/t																						*11,4	*11,4	7,6
Flèche rectiligne 8,3m	9,0 m/t																						*11,4	*11,4	7,6
	7,5 m/t																						*11,4	*11,4	7,6
Balancier 4,2m	6,0 m/t																						*11,4	*11,4	7,6
	4,5 m/t																						*11,4	*11,4	7,6
Tuyles à double arêtes 900mm	3,0 m/t																						*11,4	*11,4	7,6
	1,5 m/t																						*11,4	*11,4	7,6
Contrepoids 10 750kg	0,0 m/t																						*11,4	*11,4	7,6
	-1,5 m/t																						*11,4	*11,4	7,6
Châssis porteur à voie réglable à commande manuelle	12,0 m/t																						*11,4	*11,4	7,6
	10,5 m/t																						*11,4	*11,4	7,6
Flèche rectiligne 8,3m	9,0 m/t																						*11,4	*11,4	7,6
	7,5 m/t																						*11,4	*11,4	7,6
Balancier 3,55m	6,0 m/t																						*11,4	*11,4	7,6
	4,5 m/t																						*11,4	*11,4	7,6
Tuyles à double arêtes 900mm	3,0 m/t																						*11,4	*11,4	7,6
	1,5 m/t																						*11,4	*11,4	7,6
Contrepoids 10 750kg	0,0 m/t																						*11,4	*11,4	7,6
	-1,5 m/t																						*11,4	*11,4	7,6
Châssis porteur à voie réglable à commande manuelle	12,0 m/t																						*11,4	*11,4	7,6
	10,5 m/t																						*11,4	*11,4	7,6
Flèche rectiligne 8,3m	9,0 m/t																						*11,4	*11,4	7,6
	7,5 m/t																						*11,4	*11,4	7,6
Balancier 4,2m	6,0 m/t																						*11,4	*11,4	7,6
	4,5 m/t																						*11,4	*11,4	7,6
Tuyles à double arêtes 900mm	3,0 m/t																						*11,4	*11,4	7,6
	1,5 m/t																						*11,4	*11,4	7,6
Contrepoids 10 750kg	0,0 m/t																						*11,4	*11,4	7,6
	-1,5 m/t																						*11,4	*11,4	7,6
Châssis porteur à voie réglable à commande manuelle	12,0 m/t																						*11,4	*11,4	7,6
	10,5 m/t				</																				

Capacité de levage, EC700BHR

A l'extrémité du balancier, sans godet.























Pour connaître la capacité de levage avec godet, il suffit de soustraire le poids du godet ou du godet et du porte-outil des valeurs ci-après.

 Dans le sens transversal  Dans le sens longitudinal	Hauteur du crochet de levage par rapport au niveau du sol	0,0 m		1,5 m		3,0 m		4,5 m		6,0 m		7,5 m		9,0 m		10,5 m		12,0 m		Portée maximum					
																						Max. m			
Châssis porteur à voie réglable à commande hydraulique	9,0 m/t											*17,4	*17,4									*15,9	*15,9	8,1	
	7,5 m/t												*17,7	*17,7	*16,3	14,4							*15,3	14,1	9,1
Flèche incurvée 7,7m	6,0 m/t							*29,4	*29,4	*22,4	*22,4	*18,7	*18,7	*16,5	14,1								*15,1	12,1	9,8
	4,5 m/t									*24,9	*24,9	*20,0	18,0	*17,1	13,6								*15,4	11,0	10,2
Balancier 2,9m	3,0 m/t									*27,0	23,3	*21,1	17,0	*17,7	13,0								15,4	10,4	10,4
	1,5 m/t									*27,7	22,2	*21,8	16,2	*17,9	12,5								15,2	10,3	10,3
Tuiles à double arêtes 650mm	0,0 m/t									*27,0	21,7	*21,6	15,8	*17,7	12,2								*15,3	10,5	10,0
	-1,5 m/t							*30,3	*30,3	*25,3	21,6	*20,5	15,6	*16,5	12,1								*15,0	11,3	9,5
Contrepoids 10 750kg	-3,0 m/t					*27,2	*27,2	*26,4	*26,4	*22,3	21,9	*18,1	15,7										*14,4	12,9	8,7
	-4,5 m/t							*20,5	*20,5	*17,4	*17,4	*13,0	*13,0										*12,8	*12,8	7,5
Châssis porteur à voie réglable à commande hydraulique	9,0 m/t																						*12,4	*12,4	8,8
	7,5 m/t												*16,7	*16,7	*15,3	14,8							*12,0	*12,0	9,7
Flèche incurvée 7,7m	6,0 m/t									*21,0	*21,0	*17,8	*17,8	*15,8	14,4								*12,0	11,2	10,3
	4,5 m/t									*23,7	*23,7	*19,2	18,4	*16,5	13,8	*14,7	10,6						*12,2	10,2	10,7
Balancier 3,55m	3,0 m/t									*26,1	24,0	*20,5	17,3	*17,2	13,2	*15,0	10,3						*12,8	9,7	10,9
	1,5 m/t									*27,4	22,6	*21,4	16,4	*17,7	12,6	14,9	10,0						*13,7	9,5	10,9
0,0 m/t	0,0 m/t							*20,5	*20,5	*27,4	21,8	*21,7	15,8	*17,7	12,2	14,6	9,8						14,5	9,7	10,6
	-1,5 m/t							*17,2	*17,2	*30,8	*30,8	*26,2	21,5	*21,0	15,5	*17,1	12,0						*14,4	10,3	10,1
Tuiles à double arêtes 650mm	-3,0 m/t					*29,0	*29,0	*29,4	*29,4	*23,8	21,6	*19,2	15,5	*15,2	12,1								*14,1	11,5	9,4
	-4,5 m/t					*27,6	*27,6	*24,0	*24,0	*19,8	*19,8	*15,7	*15,7										*13,2	*13,2	8,3
Contrepoids 10 750kg	-6,0 m/t							*15,8	*15,8	*12,9	*12,9												*10,8	*10,8	6,7
	10,5 m/t																						*10,7	*10,7	8,3
Châssis porteur à voie réglable à commande hydraulique	9,0 m/t														*13,1	*13,1							*10,0	*10,0	9,5
	7,5 m/t														*14,3	*14,3							*9,7	*9,7	10,4
Flèche incurvée 7,7m	6,0 m/t												*16,6	*16,6	*14,9	14,6	*13,4	11,1					*9,7	*9,7	11,0
	4,5 m/t							*29,7	*29,7	*22,2	*22,2	*18,2	*18,2	*15,7	14,0	*14,1	10,8						*9,9	9,3	11,3
Balancier 4,2m	3,0 m/t									*24,8	24,6	*19,7	17,6	*16,6	13,3	*14,5	10,4						*10,3	8,8	11,5
	1,5 m/t									*26,6	22,8	*20,8	16,5	*17,2	12,6	*14,8	10,0						*11,0	8,7	11,5
0,0 m/t	0,0 m/t							*22,4	*22,4	*27,2	21,8	*21,4	15,8	*17,5	12,1	14,5	9,7						*12,0	8,8	11,2
	-1,5 m/t					*16,9	*16,9	*29,5	*29,5	*26,6	21,3	*21,1	15,4	*17,2	11,8	*14,1	9,5						*13,5	9,2	10,8
Tuiles à double arêtes 650mm	-3,0 m/t					*20,4	*20,4	*25,7	*25,7	*31,5	*31,5	*24,8	21,2	*19,9	15,2	*16,0	11,8						*13,3	10,2	10,1
	-4,5 m/t					*33,4	*33,4	*26,8	*26,8	*21,6	21,5	*17,2	15,4	*13,0	12,1								*12,8	12,0	9,1
Contrepoids 10 750kg	-6,0 m/t							*19,9	*19,9	*16,2	*16,2	*12,0	*12,0										*11,4	*11,4	7,6
	12,0 m/t																							*21,8	*21,8
Châssis porteur à voie réglable à commande hydraulique	10,5 m/t									*23,2	*23,2	*20,3	19,4										*18,1	17,9	7,8
	9,0 m/t									*23,3	*23,3	*20,0	19,5	*17,7	13,9								*16,4	13,6	9,1
Flèche rectiligne 8,3m	7,5 m/t							*29,1	*29,1	*24,6	*24,6	*20,4	18,9	*17,6	13,9								*15,6	11,4	10,0
	6,0 m/t									*26,3	25,4	*21,1	18,0	*17,8	13,4	15,1	10,3						*14,8	10,1	10,6
Balancier 2,9m	4,5 m/t												*21,7	16,9	*18,0	12,9	14,9	10,1					13,8	9,3	11,0
	3,0 m/t												*21,8	16,0	*17,9	12,3	14,6	9,8					*13,3	8,9	11,2
1,5 m/t	1,5 m/t												*21,0	15,3	*17,2	11,9	*14,0	9,6					*12,4	8,9	11,1
	0,0 m/t												*19,2	15,1	*15,9	11,7	*12,4	9,5					*11,2	9,1	10,9
Tuiles à double arêtes 650mm	-1,5 m/t									*18,5	*18,5	*16,5	15,1	*13,6	11,7								*9,6	*9,6	10,4
	-3,0 m/t							*11,1	*11,1	*13,9	*13,9	*12,6	*12,6	*9,8	*9,8								*7,3	*7,3	9,7
Contrepoids 10 750kg	-4,5 m/t									*7,7	*7,7	*6,9	*6,9										*4,0	*4,0	8,6
	12,0 m/t																							*15,9	*15,9
Châssis porteur à voie réglable à commande hydraulique	10,5 m/t												*18,9	*18,9									*13,8	*13,8	8,6
	9,0 m/t												*19,2	*19,2	*17,0	14,4							*12,7	12,1	9,8
Flèche rectiligne 8,3m	7,5 m/t									*20,6	*20,6	*19,7	19,4	*17,1	14,2	*14,4	10,7						*12,2	10,3	10,7
	6,0 m/t									*25,4	*25,4	*20,6	18,4	*17,4	13,7	*15,1	10,5						*12,0	9,2	11,2
Balancier 3,55m	4,5 m/t									*27,0	24,1	*21,3	17,3	*17,7	13,1	15,1	10,2						*12,0	8,6	11,6
	3,0 m/t												*21,7	16,2	*17,8	12,5	14,7	9,9					*12,3	8,2	11,7
1,5 m/t	1,5 m/t												*21,3	15,5	*17,5	12,0	14,4	9,6					*11,8	8,2	11,7
	0,0 m/t									*24,1	20,8	*20,0	15,0	*16,5	11,7	*13,3	9,4						*10,8	8,4	11,5
Tuiles à double arêtes 650mm	-1,5 m/t									*20,8	*20,8	*17,8	14,9	*14,6	11,6	*11,3	9,4						*9,6	8,9	11,0
	-3,0 m/t							*16,0	*16,0	*16,4	*16,4	*14,4	*14,4	*11,6	*11,6								*7,8	*7,8	10,3
Contrepoids 10 750kg	-4,5 m/t							*9,4	*9,4	*10,8	*10,8	*9,6	*9,6	*6,5	*6,5								*5,0	*5,0	9,4
	12,0 m/t												*15,0	*15,0										*12,4	*12,4
Châssis porteur à voie réglable à commande hydraulique	10,5 m/t												*15,8	*15,8	*14,0	*14,0							*11,0	*11,0	9,5
	9,0 m/t												*15,6	*15,6	*15,7	14,8	*11,0	10,8					*10,3	*10,3	10,6
Flèche rectiligne 8,3m	7,5 m/t												*16,6	*16,6	*16,4	14,4	*14,6	10,9					*9,9	9,2	11,3
	6,0 m/t									*22,3	*22,3	*19,8	18,7	*16,8	13,9	*14,7	10,6						*9,7	8,3	11,9
Balancier 4,2m	4,5 m/t									*26,1	24,7	*20,7	17,6	*17,3	13,2	*14,8	10,2	12,0	8,1				*9,7	7,8	12,2
	3,0 m/t									*27,2	22,7	*21,3	16,4	*17,5	12,5	14,7	9,8	11,9	7,9				*9,9	7,5	12,4
1,5 m/t	1,5 m/t									*26,9	21,3	*21,3	15,5	*17,4	11,9	14,3	9,5	11,7	7,7				*10,3	7,4	12,3
	0,0 m/t									*25,2	20,6	*20,4	14,9	*16,7	11,5	*13,7	9,2	*10,5	7,6				*10,2	7,5	12,1
Tuiles à double arêtes 650mm</																									

Capacité de levage, EC700BHR

A l'extrémité du balancier, sans godet.























Pour connaître la capacité de levage avec godet, il suffit de soustraire le poids du godet ou du godet et du porte-outil des valeurs ci-après.

 Dans le sens transversal  Dans le sens longitudinal	Hauteur du crochet de levage par rapport au niveau du sol	0,0 m		1,5 m		3,0 m		4,5 m		6,0 m		7,5 m		9,0 m		10,5 m		12,0 m		Portée maximum								
																						Max. m						
Châssis porteur à voie réglable à commande hydraulique	9,0 m/t												*17,4	*17,4							*15,9	*15,9	8,1					
	7,5 m/t												*17,7	*17,7	*16,3	14,5							*15,3	14,2	9,1			
Flèche incurvée 7,7m	6,0 m/t							*29,4	*29,4	*22,4	*22,4	*18,7	*18,7	*16,5	14,2								*15,1	12,3	9,8			
	4,5 m/t									*24,9	*24,9	*20,0	18,2	*17,1	13,7									*15,4	11,1	10,2		
Balancier 2,9m	3,0 m/t									*27,0	23,6	*21,1	17,2	*17,7	13,1									*15,5	10,6	10,4		
	1,5 m/t									*27,7	22,4	*21,8	16,4	*17,9	12,7										15,4	10,4	10,3	
Tuyles à double arêtes 750mm	0,0 m/t									*27,0	21,9	*21,6	15,9	*17,7	12,4										*15,3	10,6	10,0	
	-1,5 m/t							*30,3	*30,3	*25,3	21,8	*20,5	15,8	*16,5	12,3										*15,0	11,4	9,5	
Contrepoids 10 750kg	-3,0 m/t					*27,2	*27,2	*26,4	*26,4	*22,3	22,1	*18,1	15,9												*14,4	13,0	8,7	
	-4,5 m/t							*20,5	*20,5	*17,4	*17,4	*13,0	*13,0												*12,8	*12,8	7,5	
Châssis porteur à voie réglable à commande hydraulique	9,0 m/t												*16,7	*16,7	*15,3	14,9									*12,4	*12,4	8,8	
	7,5 m/t												*17,7	*17,7	*15,8	14,5									*12,0	*12,0	9,7	
Flèche incurvée 7,7m	6,0 m/t									*21,0	*21,0	*17,8	*17,8	*15,8	14,5										*12,0	11,3	10,3	
	4,5 m/t									*23,7	*23,7	*19,2	18,6	*16,5	14,0	*14,7	10,8								*12,2	10,3	10,7	
Balancier 3,55m	3,0 m/t									*26,1	24,2	*20,5	17,5	*17,2	13,3	*15,0	10,4								*12,8	9,8	10,9	
	1,5 m/t									*27,4	22,8	*21,4	16,6	*17,7	12,8	15,0	10,1								*13,7	9,6	10,9	
Tuyles à double arêtes 750mm	0,0 m/t							*20,5	*20,5	*27,4	22,0	*21,7	16,0	*17,7	12,4	*14,7	9,9								*14,5	9,8	10,6	
	-1,5 m/t					*17,2	*17,2	*30,8	*30,8	*26,2	21,7	*21,0	15,7	*17,1	12,2											*14,4	10,4	10,1
Contrepoids 10 750kg	-3,0 m/t					*29,0	*29,0	*29,4	*29,4	*23,8	21,8	*19,2	15,7	*15,2	12,2											*14,1	11,6	9,4
	-4,5 m/t					*27,6	*27,6	*24,0	*24,0	*19,8	*19,8	*15,7	*15,7													*13,2	*13,2	8,3
	-6,0 m/t							*15,8	*15,8	*12,9	*12,9														*10,8	*10,8	6,7	
Châssis porteur à voie réglable à commande hydraulique	10,5 m/t																								*10,7	*10,7	8,3	
	9,0 m/t														*13,1	*13,1									*10,0	*10,0	9,5	
Flèche incurvée 7,7m	7,5 m/t													*14,3	*14,3											*9,7	*9,7	10,4
	6,0 m/t												*16,6	*16,6	*14,9	14,8	*13,4	11,2							*9,7	*9,7	11,0	
Balancier 4,2m	4,5 m/t							*29,7	*29,7	*22,2	*22,2	*18,2	*18,2	*15,7	14,1	*14,1	10,9								*9,9	9,4	11,3	
	3,0 m/t									*24,8	24,8	*19,7	17,7	*16,6	13,4	*14,5	10,5								*10,3	8,9	11,5	
Tuyles à double arêtes 750mm	1,5 m/t									*26,6	23,1	*20,8	16,7	*17,2	12,8	*14,8	10,1								*11,0	8,8	11,5	
	0,0 m/t							*22,4	*22,4	*27,2	22,0	*21,4	16,0	*17,5	12,3	14,7	9,8								*12,0	8,9	11,2	
Contrepoids 10 750kg	-1,5 m/t					*16,9	*16,9	*29,5	*29,5	*26,6	21,5	*21,1	15,5	*17,2	12,0	*14,1	9,6								*13,5	9,3	10,8	
	-3,0 m/t			*20,4	*20,4	*25,7	*25,7	*31,5	*31,5	*24,8	21,4	*19,9	15,4	*16,0	11,9										*13,3	10,3	10,1	
	-4,5 m/t					*33,4	*33,4	*26,8	*26,8	*21,6	*21,6	*17,2	15,6	*13,0	12,2										*12,8	12,1	9,1	
	-6,0 m/t							*19,9	*19,9	*16,2	*16,2	*11,9	*11,9												*11,4	*11,4	7,6	
Châssis porteur à voie réglable à commande hydraulique	12,0 m/t																								*21,8	*21,8	5,9	
	10,5 m/t									*23,2	*23,2	*20,3	19,6												*18,1	18,0	7,8	
Flèche rectiligne 8,3m	9,0 m/t									*23,3	*23,3	*20,0	19,7	*17,7	14,1										*16,4	13,7	9,1	
	7,5 m/t							*29,1	*29,1	*24,6	*24,6	*20,4	19,1	*17,6	14,0										*15,6	11,5	10,0	
Balancier 2,9m	6,0 m/t									*26,3	25,6	*21,1	18,1	*17,8	13,6	15,3	10,4								*15,0	10,2	10,6	
	4,5 m/t											*21,7	17,1	*18,0	13,0	15,1	10,2								*14,0	9,4	11,0	
Tuyles à double arêtes 750mm	3,0 m/t											*21,8	16,1	*17,9	12,5	14,8	9,9								*13,3	9,0	11,2	
	1,5 m/t											*21,0	15,5	*17,2	12,1	*14,0	9,7								*12,4	9,0	11,1	
Contrepoids 10 750kg	0,0 m/t											*19,2	15,2	*15,9	11,8	*12,4	9,6								*11,2	9,2	10,9	
	-1,5 m/t									*18,5	*18,5	*16,5	15,2	*13,6	11,8										*9,6	*9,6	10,4	
	-3,0 m/t							*11,1	*11,1	*13,9	*13,9	*12,6	*12,6	*9,8	*9,8										*7,3	*7,3	9,7	
	-4,5 m/t	*28,3	*28,3							*7,7	*7,7	*6,9	*6,9												*4,0	*4,0	8,6	
Châssis porteur à voie réglable à commande hydraulique	12,0 m/t																								*15,9	*15,9	7,0	
	10,5 m/t												*18,9	*18,9											*13,8	*13,8	8,6	
Flèche rectiligne 8,3m	9,0 m/t												*19,2	*19,2	*17,0	14,6									*12,7	12,2	9,8	
	7,5 m/t									*20,6	*20,6	*19,7	19,5	*17,1	14,3	*14,4	10,8								*12,2	10,4	10,7	
Balancier 3,55m	6,0 m/t									*25,4	*25,4	*20,6	18,6	*17,4	13,8	*15,1	10,6								*12,0	9,3	11,2	
	4,5 m/t									*27,0	24,3	*21,3	17,4	*17,7	13,2	*15,1	10,3								*12,0	8,7	11,6	
Tuyles à double arêtes 750mm	3,0 m/t											*21,7	16,4	*17,8	12,6	14,8	10,0								*12,3	8,3	11,7	
	1,5 m/t											*21,3	15,6	*17,5	12,1	*14,4	9,7								*11,8	8,3	11,7	
Contrepoids 10 750kg	0,0 m/t									*24,1	21,0	*20,0	15,2	*16,5	11,8	*13,3	9,5								*10,8	8,5	11,5	
	-1,5 m/t									*20,8	*20,8	*17,8	15,1	*14,6	11,7	*11,3	9,5								*9,6	9,0	11,0	
	-3,0 m/t							*16,0	*16,0	*16,4	*16,4	*14,4	*14,4	*11,6	*11,6										*7,8	*7,8	10,3	
	-4,5 m/t							*9,4	*9,4	*10,8	*10,8	*9,6	*9,6	*6,5	*6,5										*5,0	*5,0	9,4	
Châssis porteur à voie réglable à commande hydraulique	12,0 m/t												*15,0	*15,0											*12,4	*12,4	8,0	
	10,5 m/t												*15,8	*15,8	*14,0	*14,0									*11,0	*11,0	9,5	
Flèche rectiligne 8,3m	9,0 m/t												*15,6	*15,6	*15,7	14,9	*11,0	11,0							*10,3	*10,3	10,6	
	7,5 m/t												*16,6	*16,6	*16,4	14,6	*14,6	11,0							*9,9	9,3	11,3	
Balancier 4,2m	6,0 m/t									*22,3	*22,3	*19,8	18,9	*16,8	14,0	*14,7	10,7								*9,7	8,4	11,9	
	4,5 m/t									*26,1	25,0	*20,7	17,7	*17,3	13,3	*14,8	10,3	12,2	8,1						*9,7	7,9	12,2	
Tuyles à double arêtes 750mm	3,0 m/t																											

Capacité de levage, EC700BHR

A l'extrémité du balancier, sans godet.

Pour connaître la capacité de levage avec godet, il suffit de soustraire le poids du godet ou du godet et du porte-outil des valeurs ci-après.

 Dans le sens transversal  Dans le sens longitudinal	Hauteur du crochet de levage par rapport au niveau du sol	0,0 m		1,5 m		3,0 m		4,5 m		6,0 m		7,5 m		9,0 m		10,5 m		12,0 m		Portée maximum				
																						Max. m		
Châssis porteur à voie réglable à commande hydraulique	9,0 m/t												*17,4	*17,4							*15,9	*15,9	8,1	
	7,5 m/t													*17,7	*17,7	*16,3	14,7					*15,3	14,4	9,1
Flèche incurvée 7,7m	6,0 m/t							*29,4	*29,4	*22,4	*22,4	*18,7	*18,7	*16,5	14,4							*15,1	12,4	9,8
	4,5 m/t									*24,9	*24,9	*20,0	18,4	*17,1	13,9							*15,4	11,3	10,2
Balancier 2,9m	3,0 m/t									*27,0	23,9	*21,1	17,4	*17,7	13,3							*15,5	10,7	10,4
	1,5 m/t									*27,7	22,8	*21,8	16,6	*17,9	12,9							*15,4	10,6	10,3
Tuiles à double arêtes 900mm	0,0 m/t									*27,0	22,3	*21,6	16,2	*17,7	12,6							*15,3	10,8	10,0
	-1,5 m/t							*30,3	*30,3	*25,3	22,2	*20,5	16,0	*16,5	12,5							*15,0	11,6	9,5
Contrepoids 10 750kg	-3,0 m/t				*27,2	*27,2	*26,4	*26,4	*22,3	*22,3	*18,1	16,2										*14,4	13,2	8,7
	-4,5 m/t						*20,5	*20,5	*17,4	*17,4	*13,0	*13,0										*12,8	*12,8	7,5
Châssis porteur à voie réglable à commande hydraulique	9,0 m/t																					*12,4	*12,4	8,8
	7,5 m/t													*16,7	*16,7	*15,3	15,1					*12,0	*12,0	9,7
Flèche incurvée 7,7m	6,0 m/t									*21,0	*21,0	*17,8	*17,8	*15,8	14,7							*12,0	11,5	10,3
	4,5 m/t									*23,7	*23,7	*19,2	18,9	*16,5	14,1	*14,7	10,9					*12,2	10,5	10,7
Balancier 3,55m	3,0 m/t									*26,1	24,6	*20,5	17,8	*17,2	13,5	*15,0	10,6					*12,8	10,0	10,9
	1,5 m/t									*27,4	23,1	*21,4	16,8	*17,7	13,0	*15,1	10,3					*13,7	9,8	10,9
Tuiles à double arêtes 900mm	0,0 m/t							*20,5	*20,5	*27,4	22,3	*21,7	16,2	*17,7	12,6	*14,7	10,1					*14,5	10,0	10,6
	-1,5 m/t				*17,2	*17,2	*30,8	*30,8	*26,2	22,1	*21,0	15,9	*17,1	12,4								*14,4	10,6	10,1
Contrepoids 10 750kg	-3,0 m/t				*29,0	*29,0	*29,4	*29,4	*23,8	22,2	*19,2	15,9	*15,2	12,4								*14,1	11,8	9,4
	-4,5 m/t				*27,6	*27,6	*24,0	*24,0	*19,8	*19,8	*15,7	*15,7										*13,2	*13,2	8,3
Châssis porteur à voie réglable à commande hydraulique	-6,0 m/t						*15,8	*15,8	*12,9	*12,9												*10,8	*10,8	6,7
	10,5 m/t																					*10,7	*10,7	8,3
Flèche incurvée 7,7m	9,0 m/t													*13,1	*13,1							*10,0	*10,0	9,5
	7,5 m/t														*14,3	*14,3						*9,7	*9,7	10,4
Balancier 4,2m	6,0 m/t												*16,6	*16,6	*14,9	*14,9	*13,4	11,4				*9,7	*9,7	11,0
	4,5 m/t							*29,7	*29,7	*22,2	*22,2	*18,2	*18,2	*15,7	14,3	*14,1	11,0					*9,9	9,6	11,3
Tuiles à double arêtes 900mm	3,0 m/t									*24,8	*24,8	*19,7	18,0	*16,6	13,6	*14,5	10,6					*10,3	9,1	11,5
	1,5 m/t									*26,6	23,4	*20,8	17,0	*17,2	13,0	*14,8	10,2					*11,0	8,9	11,5
Contrepoids 10 750kg	0,0 m/t							*22,4	*22,4	*27,2	22,3	*21,4	16,2	*17,5	12,5	*14,7	9,9					*12,0	9,0	11,2
	-1,5 m/t				*16,9	*16,9	*29,5	*29,5	*26,6	21,9	*21,1	15,8	*17,2	12,2	*14,1	9,8						*13,5	9,5	10,8
Châssis porteur à voie réglable à commande hydraulique	-3,0 m/t				*20,4	*20,4	*25,7	*25,7	*31,5	*31,5	*24,8	21,8	*19,9	15,6	*16,0	12,1						*13,3	10,5	10,1
	-4,5 m/t				*33,4	*33,4	*26,8	*26,8	*21,6	*21,6	*17,2	15,8	*13,0	12,4								*12,8	12,3	9,1
Flèche rectiligne 8,3m	-6,0 m/t							*19,9	*19,9	*16,2	*16,2	*11,9	*11,9									*11,4	*11,4	7,6
	12,0 m/t																					*21,8	*21,8	5,9
Balancier 2,9m	10,5 m/t									*23,2	*23,2	*20,3	19,9									*18,1	*18,1	7,8
	9,0 m/t									*23,3	*23,3	*20,0	19,9	*17,7	14,3							*16,4	13,9	9,1
Tuiles à double arêtes 900mm	7,5 m/t							*29,1	*29,1	*24,6	*24,6	*20,4	19,3	*17,6	14,2							*15,6	11,7	10,0
	6,0 m/t									*26,3	26,0	*21,1	18,4	*17,8	13,8	*15,3	10,6					*15,1	10,3	10,6
Contrepoids 10 750kg	4,5 m/t												*21,7	17,3	*18,0	13,2	*15,2	10,3				14,2	9,6	11,0
	3,0 m/t													*21,8	16,4	*17,9	12,7	*14,8	10,1			*13,3	9,2	11,2
Châssis porteur à voie réglable à commande hydraulique	1,5 m/t													*21,0	15,8	*17,2	12,2	*14,0	9,9			*12,4	9,1	11,1
	0,0 m/t													*19,2	15,5	*15,9	12,0	*12,4	9,8			*11,2	9,4	10,9
Flèche rectiligne 8,3m	-1,5 m/t									*18,5	*18,5	*16,5	15,5	*13,6	12,0							*9,6	*9,6	10,4
	-3,0 m/t							*11,1	*11,1	*13,9	*13,9	*12,6	*12,6	*9,8	*9,8							*7,3	*7,3	9,7
Balancier 3,55m	-4,5 m/t	*28,3	*28,3							*7,7	*7,7	*6,9	*6,9									*4,0	*4,0	8,6
	12,0 m/t																					*15,9	*15,9	7,0
Flèche rectiligne 8,3m	10,5 m/t												*18,9	*18,9								*13,8	*13,8	8,6
	9,0 m/t													*19,2	*19,2	*17,0	14,8					*12,7	12,4	9,8
Tuiles à double arêtes 900mm	7,5 m/t									*20,6	*20,6	*19,7	*19,7	*17,1	14,5	*14,4	10,9					*12,2	10,6	10,7
	6,0 m/t									*25,4	*25,4	*20,6	18,8	*17,4	14,0	*15,1	10,8					*12,0	9,5	11,2
Balancier 4,2m	4,5 m/t									*27,0	24,6	*21,3	17,7	*17,7	13,4	*15,1	10,5					*12,0	8,8	11,6
	3,0 m/t													*21,7	16,6	*17,8	12,8	*14,9	10,1			*12,3	8,5	11,7
Châssis porteur à voie réglable à commande hydraulique	1,5 m/t													*21,3	15,9	*17,5	12,3	*14,4	9,8			*11,8	8,4	11,7
	0,0 m/t									*24,1	21,4	*20,0	15,5	*16,5	12,0	*13,3	9,7					*10,8	8,6	11,5
Flèche rectiligne 8,3m	-1,5 m/t									*20,8	*20,8	*17,8	15,3	*14,6	11,9	*11,3	9,7					*9,6	9,2	11,0
	-3,0 m/t							*16,0	*16,0	*16,4	*16,4	*14,4	*14,4	*11,6	*11,6							*7,8	*7,8	10,3
Balancier 2,9m	-4,5 m/t							*9,4	*9,4	*10,8	*10,8	*9,6	*9,6	*6,5	*6,5							*5,0	*5,0	9,4
	12,0 m/t													*15,0	*15,0							*12,4	*12,4	8,0
Tuiles à double arêtes 900mm	10,5 m/t													*15,8	*15,8	*14,0	*14,0					*11,0	*11,0	9,5
	9,0 m/t													*15,6	*15,6	*15,7	15,1	*11,0	*11,0			*10,3	*10,3	10,6
Balancier 3,55m	7,5 m/t													*16,6	*16,6	*16,4	14,8	*14,6	11,1			*9,9	9,5	11,3
	6,0 m/t									*22,3	*22,3	*19,8	19,2	*16,8	14,2	*14,7	10,9					*9,7	8,6	11,9
Châssis porteur à voie réglable à commande hydraulique	4,5 m/t									*26,1	25,3	*20,7	18,0	*17,3	13,5	*14,8	10,5	12,4	8,3			*9,7	8,0	12,2
	3,0 m/t									*27,2	23,2	*21,3	16,8	*17,5	12,8	*14,8	10,1	12,2	8,1			*9,9	7,7	12,4
Flèche rectiligne 8,3m	1,5 m/t									*26,9	21,9	*21,3	15,9	*17,4	12,3	*14,5	9,7	*11,8	7,9			*10,3	7,6	12,3
	0,0 m/t									*25,2	21,2	*20,4	15,3	*16,7	11,9	*13,7	9,5	*10,5	7,9			*10,2	7,8	12,1
Balancier 4,2m	-1,5 m/t							*17,1	*17,1	*22,4	21,0	*18,6	15,1	*15,2	11,7	*12,2	9,4					*9,1	8,2	11,7
	-3,0 m/t																							

EQUIPEMENT STANDARD EC360CHR

Moteur

Moteur diesel 4 temps suralimenté avec refroidissement par eau, injection directe et refroidisseur d'air de suralimentation et qui répond aux spécifications de la phase européenne IIIA
3 étages de filtration d'air avec indicateur de colmatage et préfiltre
Réchauffeur d'air d'admission
Commande électrique d'arrêt du moteur
Filtre à carburant et séparateur d'eau
Pompe de remplissage de carburant : 50 l/min avec arrêt automatique
Alternateur, 80 A
Préfiltre, cyclone

Système de commande électrique/électronique

Contronics
- Système avancé de sélection de mode
- Système d'autodiagnostic
Indication de l'état de la machine
Régulation de puissance par détection du régime du moteur
Système de retour automatique au ralenti
Amplification de puissance par simple pression
Sécurité arrêt/démarrage
Ecran couleur LCD réglable
Interrupteur électrique principal
Circuit de prévention du redémarrage du moteur
Puissant éclairage halogène :
- 2 projecteurs sur le châssis
- 4 projecteurs sur la flèche
Batteries, 2 x 12 V / 200 Ah
Démarreur, 24 V / 7 kW
CareTrack
Interrupteur d'arrêt d'urgence moteur
Avertissement de surcharge (témoin de couple total et limitation de rotation)

Système hydraulique

Valve de sécurité en cas de rupture de flexible d'UHR :
Flèche et balancier
Conduits hydrauliques :
Marteau/cisaille :
- Débit deux pompes
- Equipement de talutage & rotateur
- Conduit de retour de fuites d'huile (vidange)
- Conduits, porte-outil à accouplement rapide
- Filtre de retour supplémentaire
Alarme de surcharge
Système hydraulique à détection automatique de charge
- Système de cumul de débit
- Flèche prioritaire
- Balancier prioritaire
- Orientation prioritaire
Valves de recirculation, flèche et balancier
Valves antibond, orientation
Valves de maintien, flèche et balancier
Système de filtration à plusieurs étages
Amortissement des vérins
Joints anti-contamination des vérins
Distributeur hydraulique auxiliaire
Moteurs de translation à 2 vitesses à changement automatique
Huile hydraulique, ISO VG 46

Tourelle

Marchepied d'accès avec main courante

Contrepoids supplémentaire pour grande hauteur 3800 kg

Contrepoids intégral :

5 900 kg
Espace de rangement pour les outils
Tôles perforées antidérapantes
Tôle de protection inférieure (épaisseur renforcée 8 mm)
Portes latérales renforcées double épaisseur avec treillis métallique à mailles micrométriques

Cabine basculante et aménagement intérieur

Siège, à suspension mécanique, avec chauffage, sans isolateur X
Lever de commande du type proportionnel
Commande de climatisation
Cabine montée sur amortisseurs hydrauliques
Siège conducteur et console de joystick réglables

Autoradio stéréo AM/FM avec lecteur de CD et entrée MP3
Antenne souple
Lever de verrouillage de sécurité du système hydraulique
Équipement de la cabine toutes saisons insonorisée :
- Porte-gobelet
- Portes fermant à clé
- Vitres teintées
- Tapis de sol
- Avertisseur sonore
- Larges espaces de rangement
- Partie supérieure du pare-brise escamotable vers le haut
- Partie inférieure du pare-brise démontable
- Ceinture de sécurité, 3 pouces, rétractable
- Verre de sécurité
- Pare-soleil : pare-brise, toit et lunette AR
- Essuie-glace avec fonction intermittence
Installation préparée pour kit antivandalisme
Clé de contact
Protection contre les chutes d'objets (FOG)
- Montée sur le châssis

Châssis porteur

Châssis porteur fixe
Protection, couronne d'orientation
Réglage hydraulique de la largeur de voie
Maillons de chenilles graissés et étanches
Guide-chaînes intégraux
Tôle de protection inférieure (épaisseur renforcée 10 mm)

EQUIPEMENT EN OPTION EC360CHR

Moteur

Réchauffeur de liquide de refroidissement : 120 V, 240 V
Pompe de remplissage de carburant : 35 l/min
Préfiltre à bain d'huile
Ecran antipluie
Réchauffeur à gazole pour le liquide de refroidissement, 10 kW
Séparateur d'eau avec chauffage
Ventilateur réversible

Équipement électrique

Eclairage supplémentaire :
- 2 projecteurs à l'avant, sur le toit de la cabine
- 1 projecteur à l'arrière, sur la cabine
- 1 projecteur sur le contrepoids
Avertisseur sonore de translation
Protection antivol
Gyrophare

Système hydraulique

Valve de sécurité en cas de rupture de flexible de flèche d'excavation : balancier
Conduits hydrauliques :
- Système de gestion des outils/accessoires (jusqu'à 20 mémoires programmables)
- Grappin pour flèche d'excavation

- Tuyautage à raccord rapide pour flèche d'excavation
Raccord rapide hydraulique Volvo, (S3, U36) pour flèche d'excavation
Pédale de translation en ligne droite
Huile hydraulique, ISO VG 32
Huile hydraulique, ISO VG 68
Huile hydraulique, biodégradable 32
Huile hydraulique, biodégradable 46
Huile hydraulique longue durée 32
Huile hydraulique longue durée 46
Huile hydraulique longue durée 68
Protections de vérins de godet et de flèche

Tourelle

Side Impact Protection System

Cabine basculante et aménagement intérieur

Siège, à suspension mécanique, sans chauffage, sans isolateur X
Siège, à suspension pneumatique, avec chauffage, avec isolateur X
Ceinture de sécurité, 2 pouces
Ceinture de sécurité, 2 pouces, rétractable
Ceinture de sécurité, 3 pouces
Modification de la grille de commande pilote
Kit fumeur (cendrier et allume-cigares)
Grille de sécurité, pare-brise

Essuie-glace à intermittence sur la moitié inférieure de pare-brise
Clé spécifique
Toit ouvrant
Rétroviseur, contrepoids
Caméra arrière, contrepoids

Châssis porteur

Châssis porteur à voie réglable à commande hydraulique

Tuiles de chenilles

Tuiles à triple arêtes de 600/700/800/900 mm
Tuiles à double arêtes de 600 mm

Équipements excavateurs

Flèche d'excavation (rectiligne 6,8 m, incurvée 6,5 m)

Balancier : 3,2 m/3,9 m
Graissage centralisé à commande manuelle

Version démolition à grande hauteur

Flèche HR en 3 pièces : 21 m Système de caméra pour équipement à grande hauteur

Entretien

Pièces de rechange
Kit d'outillage complet
Kit d'outillage pour l'entretien quotidien

Les équipements standard et en option peuvent différer selon les marchés. Veuillez consulter le concessionnaire Volvo local pour plus de précisions





EQUIPEMENT STANDARD EC460CHR

Moteur

Moteur diesel 4 temps suralimenté avec refroidissement par eau, injection directe et refroidisseur d'air de suralimentation et qui répond aux spécifications de la phase européenne IIIA

3 étages de filtration d'air avec indicateur de colmatage et préfiltre
Réchauffeur d'air d'admission
Commande électrique d'arrêt du moteur
Filtre à carburant et séparateur d'eau
Pompe de remplissage de carburant : 50 l/min avec arrêt automatique

Alternateur, 80 A
Préfiltre, cyclone

Système de commande électrique/électronique

Contronics
- Système avancé de sélection de mode
- Système d'autodiagnostic
Indication de l'état de la machine
Régulation de puissance par détection du régime du moteur
Système de retour automatique au ralenti
Amplification de puissance par simple pression
Sécurité arrêt/démarrage
Ecran couleur LCD réglable
Interrupteur électrique principal
Circuit de prévention du redémarrage du moteur
Puissant éclairage halogène :
- 2 projecteurs sur le châssis
- 4 projecteurs sur la flèche
Batteries, 2 x 12 V / 200 Ah
Démarreur, 24 V / 7 kW
CareTrack
Interrupteur d'arrêt d'urgence moteur
Avertissement de surcharge (témoin de couple total et limitation de rotation)

Système hydraulique

Valve de sécurité en cas de rupture de flexible d'UHR :

- Flèche et balancier
- Conduits hydrauliques :
- Marteau/cisaille :
 - Débit deux pompes
 - Equipement de talutage & rotateur
 - Conduit de retour de fuites d'huile (vidange)
- Conduits, porte-outil à accouplement rapide
- Filtre de retour supplémentaire

Alarme de surcharge
Système hydraulique à détection automatique de charge

- Système de cumul de débit
- Flèche prioritaire
- Balancier prioritaire
- Orientation prioritaire
- Valves de recirculation, flèche et balancier
- Valves antirebond, orientation
- Valves de maintien, flèche et balancier
- Système de filtration à plusieurs étages
- Amortissement des vérins
- Joints anti-contamination des vérins
- Distributeur hydraulique auxiliaire
- Moteurs de translation à 2 vitesses à changement automatique
- Huile hydraulique, ISO VG 46

Tourelle

Marchepied d'accès avec main courante

Contrepoids supplémentaire pour grande hauteur 3800 kg

Contrepoids intégral :
9 140 kg
Espace de rangement pour les outils
Tôles perforées antidérapantes
Tôle de protection inférieure (épaisseur renforcée 8 mm)
Portes latérales renforcées double épaisseur avec treillis métallique à mailles micrométriques

Cabine basculante et aménagement intérieur

Siège, à suspension mécanique, avec chauffage, sans isolateur X
Lever de commande du type proportionnel
Commande de climatisation
Cabine montée sur amortisseurs hydrauliques
Siège conducteur et console de joystick réglables

Autoradio stéréo AM/FM avec lecteur de CD et entrée MP3

Antenne souple

Lever de verrouillage de sécurité du système hydraulique

Equipement de la cabine toutes saisons

insonorisée :

- Porte-gobelet
- Portes fermant à clé
- Vitres teintées
- Tapis de sol
- Avertisseur sonore
- Grandes espaces de rangement
- Partie supérieure du pare-brise escamotable vers le haut

- Partie inférieure du pare-brise démontable

- Ceinture de sécurité, 3 pouces, rétractable

- Verre de sécurité

- Pare-soleil : pare-brise, toit et lunette AR

- Ecran antipluie

- Essuie-glace avec fonction intermittence

Installation préparée pour kit antivandalisme

Clé de contact

Protection contre les chutes d'objets (FOG) ?

- Montée sur le châssis

Châssis porteur

Châssis porteur fixe

Protection, couronne d'orientation

Réglage hydraulique de la largeur de voie

Chaînes de chenilles graissées et étanches

Guide-chaînes intégraux

Tôle de protection inférieure (épaisseur renforcée 10 mm)

EQUIPEMENT EN OPTION EC460CHR

Moteur

Réchauffeur de liquide de refroidissement : 120 V, 240 V
Pompe de remplissage de carburant : 35 l/min
Préfiltre à bain d'huile
Ecran antipluie
Réchauffeur à gazole pour le liquide de refroidissement, 10 kW
Séparateur d'eau avec chauffage
Ventilateur de refroidissement réversible

Equipement électrique

Eclairage supplémentaire :
- 2 projecteurs à l'avant, sur le toit de la cabine
- 1 projecteur à l'arrière, sur la cabine
- 1 projecteur sur le contrepoids
Avertisseur sonore de translation
Protection antivol
Gyrophare

Système hydraulique

Valve de sécurité en cas de rupture de flexible : balancier
Conduits hydrauliques :
- Système de gestion des outils/accessoires (jusqu'à 20 mémoires programmables)
- Grappin pour flèche d'excavation
- Tuyautage à raccord rapide pour flèche d'excavation
- Grappin pour flèche d'excavation
- Tuyautage à raccord rapide pour flèche

d'excavation

Porte-outil à verrouillage rapide hydraulique Volvo,

(S3, U46) pour flèche d'excavation

Pédale de translation en ligne droite

Huile hydraulique, ISO VG 32

Huile hydraulique, ISO VG 68

Huile hydraulique, biodégradable 32

Huile hydraulique, biodégradable 46

Huile hydraulique longue durée 32

Huile hydraulique longue durée 46

Huile hydraulique longue durée 68

Protections de vérins de godet et de flèche

Tourelle

Système de protection contre les chocs latéraux
Passerelle latérale

Cabine basculante et aménagement intérieur

Siège, à suspension mécanique, sans chauffage, sans isolateur X
Siège, à suspension pneumatique, avec chauffage, avec isolateur X
Ceinture de sécurité, 2 pouces
Ceinture de sécurité, 2 pouces, rétractable
Ceinture de sécurité, 3 pouces
Repose-pieds
Modification de la grille de commande pilote
Kit fumeur (cendrier et allume-cigares)
Grille de sécurité, pare-brise
Essuie-glace à intermittence sur la moitié inférieure de pare-brise
Clé spécifique

Toit ouvrant

Rétroviseur, contrepoids

Caméra arrière, contrepoids

Châssis porteur

Châssis porteur à voie réglable

à commande manuelle

Châssis porteur à voie réglable

à commande hydraulique

Tuiles de chenilles

Tuiles à triple arêtes de 600/700/800/900 mm
Tuiles à double arêtes de 600 mm

Equipements excavateurs

Flèche d'excavation (rectiligne 7,5 m,

incurvée 7,0 m)

Balancier : 3,35 m/3,9 m

Graissage centralisé à commande manuelle

Versión demolición à grande hauteur

Flèche HR en 3 pièces : 27,3 m

Système de caméra pour équipement de démolition à grande hauteur

Entretien

Pièces de rechange
Kit d'outillage complet
Kit d'outillage pour l'entretien quotidien

Les équipements standard et en option peuvent différer selon les marchés. Veuillez consulter le concessionnaire Volvo local pour plus de précisions

EQUIPEMENT STANDARD EC700BHR

Moteur

Moteur diesel 4 temps suralimenté avec refroidissement par eau, injection directe et refroidisseur d'air de suralimentation et qui répond aux spécifications de la phase européenne IIIA

3 étages de filtration d'air avec indicateur de colmatage et préfiltre
Réchauffeur d'air d'admission
Commande électrique d'arrêt du moteur
Filtre à carburant et séparateur d'eau
Pompe de remplissage de carburant : 100 l/min avec arrêt automatique

Alternateur, 80 A
Ecran antipluie
Kit d'insonorisation

Système de commande électrique/électronique

Contronics
- Système avancé de sélection de mode
- Système d'autodiagnostic
Indication de l'état de la machine
Régulation de puissance par détection du régime du moteur
Système de retour automatique au ralenti
Amplification de puissance par simple pression
Sécurité arrêt/démarrage
Ecran de contrôle réglable
Interrupteur électrique principal
Circuit de prévention du redémarrage du moteur
Puissant éclairage halogène :
- 3 projecteurs sur le châssis
- 4 projecteurs sur la flèche
Batteries, 2 x 12 V / 225 Ah
Démarreur, 28 V / 6,6 kW
CareTrack
Interrupteur d'arrêt d'urgence moteur
Avertissement de surcharge (témoin de couple total et limitation de rotation)

Avertisseur sonore de déplacement et de rotation

Système hydraulique

Valve de sécurité en cas de rupture de flexible pour UHR : vérin de flèche et balancier
Conduits hydrauliques :
Marteau/cisaille :
- Débit deux pompes
- Equipement de talutage & rotateur
- Conduit de retour de fuites d'huile (vidange)
- Conduits, porte-outil à accouplement rapide
- Filtre de retour supplémentaire
Alarme de surcharge
Système hydraulique à commande automatique
- Système de cumul de débit
- Flèche prioritaire
- Balancier prioritaire
- Orientation prioritaire
Valves de recirculation, flèche et balancier
Valves antirebond, orientation
Valves de maintien, flèche et balancier
Système de filtration à plusieurs étages
Amortissement des vérins
Joints anti-contamination des vérins
Distributeur hydraulique auxiliaire
Moteurs de translation à 2 vitesses à changement automatique
Huile hydraulique, ISO VG 46

Tourelle

Marchepied d'accès avec main courante
Contrepoids supplémentaire pour grande hauteur 4500 kg
Contrepoids intégral :
10 250 kg
Espace de rangement pour les outils
Tôles perforées antidérapantes
Tôle de protection inférieure (épaisseur renforcée 8 mm)
Portes latérales renforcées double épaisseur avec treillis métallique à mailles

micrométriques
Passerelle latérale

Cabine basculante et aménagement intérieur

Siège avec habillage textile, chauffage et suspension pneumatique
Lever de commande du type proportionnel
Chauffage et climatisation, commande automatique
Cabine montée sur amortisseurs hydrauliques
Siège conducteur et console de levier réglables
Antenne souple
Lever de verrouillage de sécurité du système hydraulique
Equipement de la cabine toutes saisons insonorisée :
- Porte-gobelet
- Portes fermant à clé
- Vitres teintées
- Tapis de sol
- Avertisseur sonore
- Grandes espaces de rangement
- Partie supérieure du pare-brise escamotable vers le haut
- Partie inférieure du pare-brise démontable
- Ceinture de sécurité, 3 pouces
- Verre de sécurité
- Pare-soleil : pare-brise, toit et lunette AR
- Essuie-glace avec fonction intermittence
- Radiocassette stéréo
Installation préparée pour kit antivandalisme
Clé de contact
Protection contre les chutes d'objets (FOG)
- Montage sur la cabine

Châssis porteur

Châssis porteur à voie réglable à commande manuelle
Protection, couronne d'orientation
Réglage hydraulique de la largeur de voie
Chaînes de chenilles graissées et étanches
Guide-chaînes intégraux
Tôle de protection inférieure (épaisseur renforcée 10 mm)

EQUIPEMENT EN OPTION EC700BHR

Moteur

Réchauffeur de liquide de refroidissement : 120 V, 240 V
Préfiltre à deux étages
Préfiltre à bain d'huile
Réchauffeur à gazole pour le liquide de refroidissement, 10 kW
Séparateur d'eau avec chauffage

Equipement électrique

Eclairage supplémentaire :
- 1 projecteur sur la cabine
- 1 projecteur sur le contrepoids
Avertisseur sonore de translation
Avertisseur sonore de rotation
Protection antiviol
Gyrophare

Système hydraulique

Valve de sécurité en cas de rupture de flexible de flèche d'excavation : balancier
Conduits hydrauliques :
- Grappin pour flèche d'excavation
- Tuyautage à raccord rapide pour flèche d'excavation

- Grappin pour flèche d'excavation
- Tuyautage à raccord rapide pour flèche d'excavation
Raccord rapide hydraulique Volvo, (U70) pour flèche d'excavation
Pédale de translation en ligne droite
Huile hydraulique, ISO VG 32
Huile hydraulique, ISO VG 68
Huile hydraulique, biodégradable 32
Huile hydraulique, biodégradable 46
Protections de vérins de godet et de flèche

Cabine basculante et aménagement intérieur

Siège chauffant avec habillage tissu
Modification de la grille de commande pilote
Repose-pieds
Grille de sécurité, pare-brise
Essuie-glace à intermittence sur la moitié inférieure de pare-brise
Clé spécifique

Châssis porteur

Châssis porteur à voie réglable à commande hydraulique

Tuiles de chenilles

Tuiles à triple arêtes de 650/750/900 mm

Equipements excavateurs Flèche d'excavation (rectiligne 8,3 m, incurvée 7,7 m)

Balancier : 2,9 m/3,55 m/4,2 m
Graissage centralisé à commande manuelle

Version démolition à grande hauteur Flèche HR en 3 pièces : 29 m

Rallonge de flèche : 3 m
Système de caméra pour équipement de démolition à grande hauteur

Entretien

Pièces de rechange
Kit d'outillage complet
Kit d'outillage pour l'entretien quotidien
Outil spécial rétract. Châssis contrepoids

Les équipements standard et en option peuvent différer selon les marchés. Veuillez consulter le concessionnaire Volvo local pour plus de précisions





Volvo Construction Equipment est différent la conception, la fabrication et l'entretien de nos machines sont uniques. Notre différence est héritée d'une tradition de construction mécanique vieille de plus de 175 ans, qui nous a habitués à penser d'abord et avant tout aux utilisateurs de nos machines. Nous recherchons toujours des moyens d'améliorer leur sécurité, leur confort et leur productivité. Et le souci de l'environnement est une valeur que nous partageons tous. Le fruit de notre philosophie est une gamme de machines en pleine expansion et un réseau mondial dont la mission est de vous aider à faire toujours mieux. Aux quatre coins de la planète, nos clients sont fiers d'utiliser Volvo. Et notre fierté à nous, chez Volvo, c'est tout ce qui fait que nous sommes différents. C'est notre philosophie - **More care. Built in.**



Tous nos produits ne sont pas disponibles sur tous nos marchés. Conformément à notre stratégie d'amélioration permanente, nous nous réservons le droit de modifier les spécifications et la conception sans avis préalable. Les illustrations ne représentent pas forcément la version standard de la machine.

VOLVO

Volvo Construction Equipment
www.volvoce.com

PUB 31E1004203
2010.02
Volvo, Global Marketing

French
EXC